

**Maître d'Ouvrage :**  
**COMMUNE DE CERISIERES**  
 8 rue Principale 52 320 CERISIERES  
 Tél : 03.25.02.43.94  
 E-Mail : cerisieres52@orange.fr

**Commune de CERISIERES**  
**Récolement assainissement particulier**  
 M.VANSON Jean - 2 rue Principale

**Maître d'Oeuvre :**  
**EURO**  
**Infra**  
**Ingénierie**  
 1, rue Henri Matisse  
 52 000 CHAUMONT  
 Tél : 03.25.35.05.23  
 Fax : 03.25.35.05.24  
 E-Mail : euroinfra@wanadoo.fr  
 Site : www.euroinfra.fr

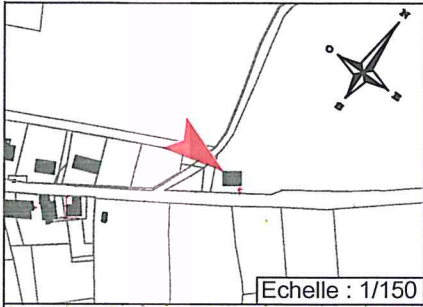

Echelle : 1/150

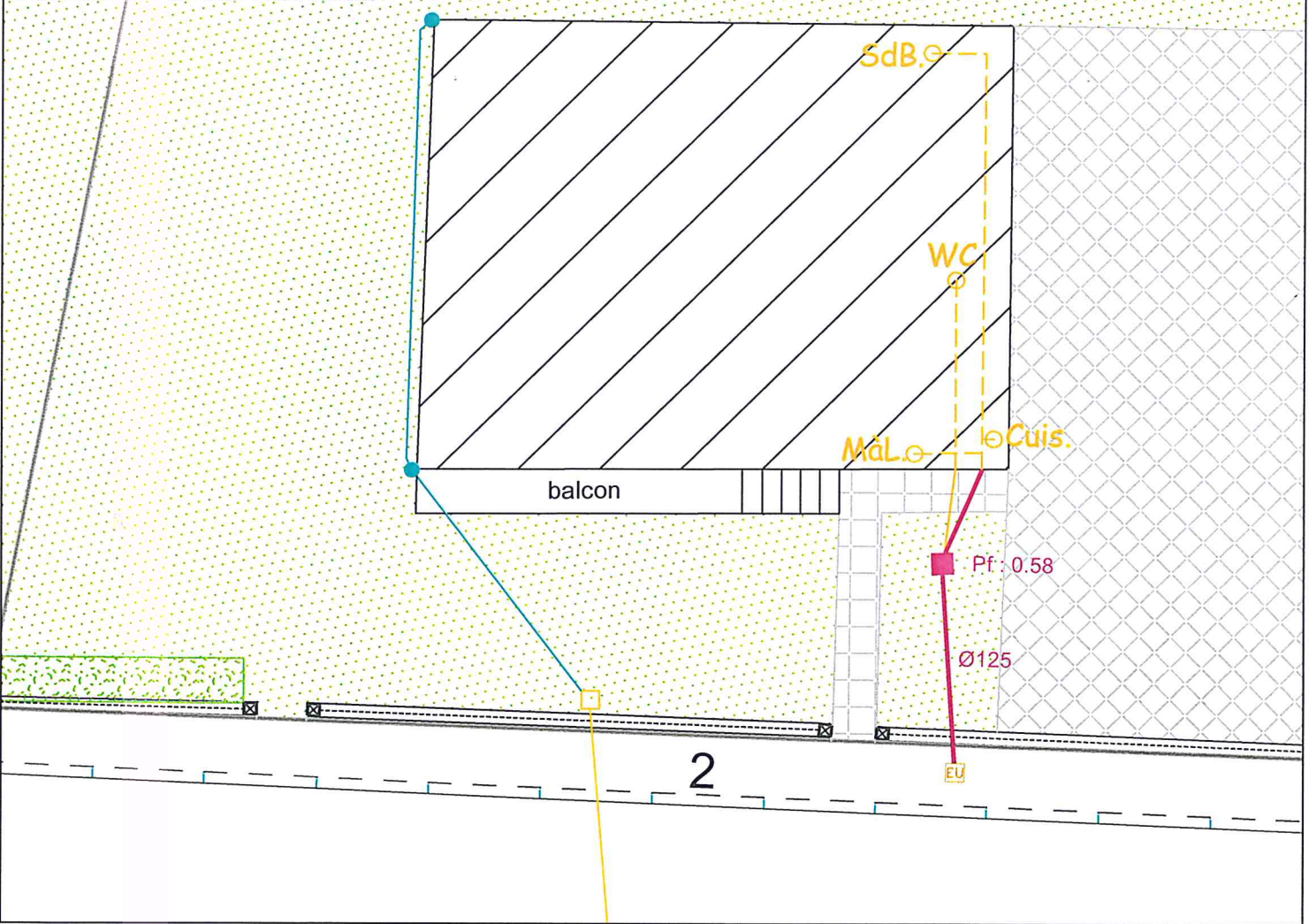

**PLAN DE RECOLEMENT**  
 10-07-2017

|         |  |  |   |
|---------|--|--|---|
| LEGENDE | <ul style="list-style-type: none"> <li>□ Regard eaux usées</li> <li>— Evacuation eaux usées</li> <li>— Canalisations aériennes</li> <li>□ Regard eaux pluviales</li> <li>• Descente eaux pluviales</li> <li>— Evacuation eaux pluviales</li> <li>— Canalisations aériennes</li> <li>— Réseau eaux usées public</li> <li>○ Regard de visite public</li> <li>○ Regard de branchement public</li> </ul> | <ul style="list-style-type: none"> <li>Cuis. ○ Cuisine</li> <li>SdB. ○ Salle de bain</li> <li>MàL. ○ Machine-à-laver</li> <li>WC/EV ○ Eaux vannes</li> </ul>   | <ul style="list-style-type: none"> <li>■ Pelouse</li> <li>■ Béton</li> <li>■ Gravier</li> <li>■ Carrelage/Dalles</li> <li>■ Enrobé/Bicouche</li> <li>■ Arbre</li> </ul> |
|         | <p><b>Eaux vannes + Eaux ménagères = Eaux usées</b></p> <ul style="list-style-type: none"> <li>○ Fosse septique (EV)</li> <li>○ FIE Fosse toutes eaux (EU)</li> <li>■ Filtre bactérien percolateur</li> <li>○ Puits d'infiltration</li> <li>○ Puits</li> </ul>   | <p><b>T R A V A U X</b></p> <ul style="list-style-type: none"> <li>■ Regard eaux usées</li> <li>— Evacuation eaux usées</li> <li>- - - Canalisations aériennes</li> <li>■ Regard eaux pluviales</li> <li>— Evacuation eaux pluviales</li> <li>- - - Canalisations aériennes</li> </ul> |   |



**Maître d'Ouvrage :**

COMMUNE DE CERISIERES  
8 rue Principale 52 320 CERISIERES  
Tél : 03.25.02.43.94  
E-Mail : cerisieres52@orange.fr

**Commune de CERISIERES**

**Récolement assainissement particulier**

Mme RAGOT Charline - 3 rue Principale

**Maître d'Oeuvre :**

1, rue Henri Matisse  
52 000 CHAUMONT  
Tél : 03.25.35.05.23  
Fax : 03.25.35.05.24  
E-Mail : euroinfra@wanadoo.fr  
Site : www.euroinfra.fr

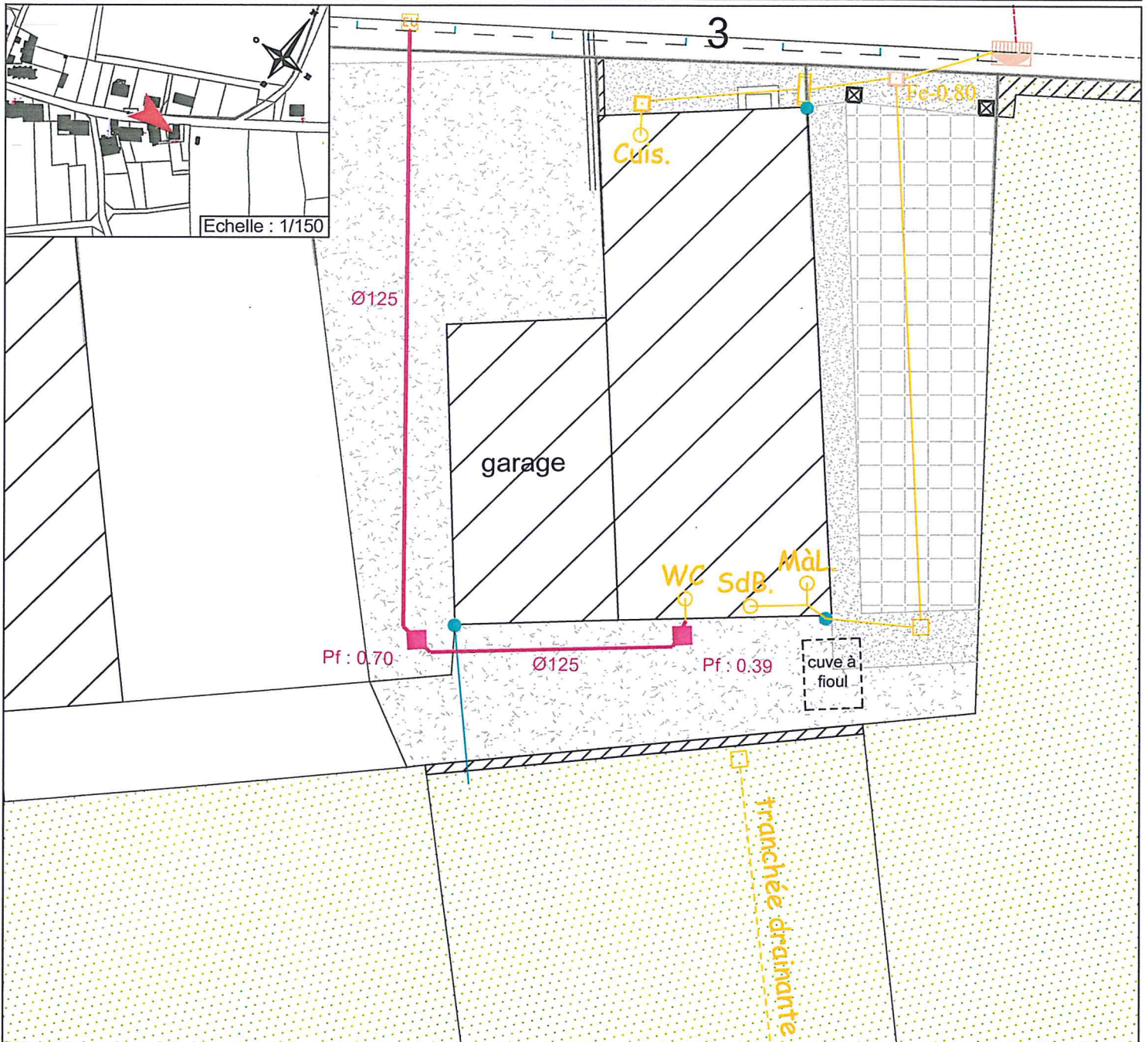

10-07-2017

**PLAN DE RECOLEMENT**

EUROINFRA

- Regard eaux usées
- Evacuation eaux usées
- Canalisations aériennes
- Regard eaux pluviales
- Descente eaux pluviales
- Evacuation eaux pluviales
- Canalisations aériennes
- Réseau eaux usées public
- Regard de visite public
- Regard de branchement public

- Cuis. ○ Cuisine
  - Sdb. ○ Salle de bain
  - MàL. ○ Machine-à-laver
  - WC/EV ○ Eaux vannes
- Eaux vannes + Eaux ménagères = Eaux usées
- Fosse septique (EV)
  - FIE Fosse toutes eaux (EU)
  - Filtre bactérien percolateur
  - Puits d'infiltration
  - Puits

- Pelouse
  - Béton
  - Graviers
  - Carrelage/Dalles
  - Enrobé/Bicouche
  - Arbre
- T R A V A U X**
- Regard eaux usées
  - Evacuation eaux usées
  - - - Canalisations aériennes
  - Regard eaux pluviales
  - Evacuation eaux pluviales
  - - - Canalisations aériennes



**Maître d'Ouvrage :**  
**COMMUNE DE CERISIERES**  
 8 rue Principale 52 320 CERISIERES  
 Tél : 03.25.02.43.94  
 E-Mail : cerisieres52@orange.fr

**Commune de CERISIERES**  
**Récolement assainissement particulier**  
 Indivision ALBANESI - 5 rue Principale

**Maître d'Oeuvre :**  
**EURO**  
**Infra**  
**ingénieria**  
 1, rue Henri Matisse  
 52 000 CHAUMONT  
 Tél : 03.25.35.05.23  
 Fax : 03.25.35.05.24  
 E-Mail : euroinfra@wanadoo.fr  
 Site : www.euroinfra.fr

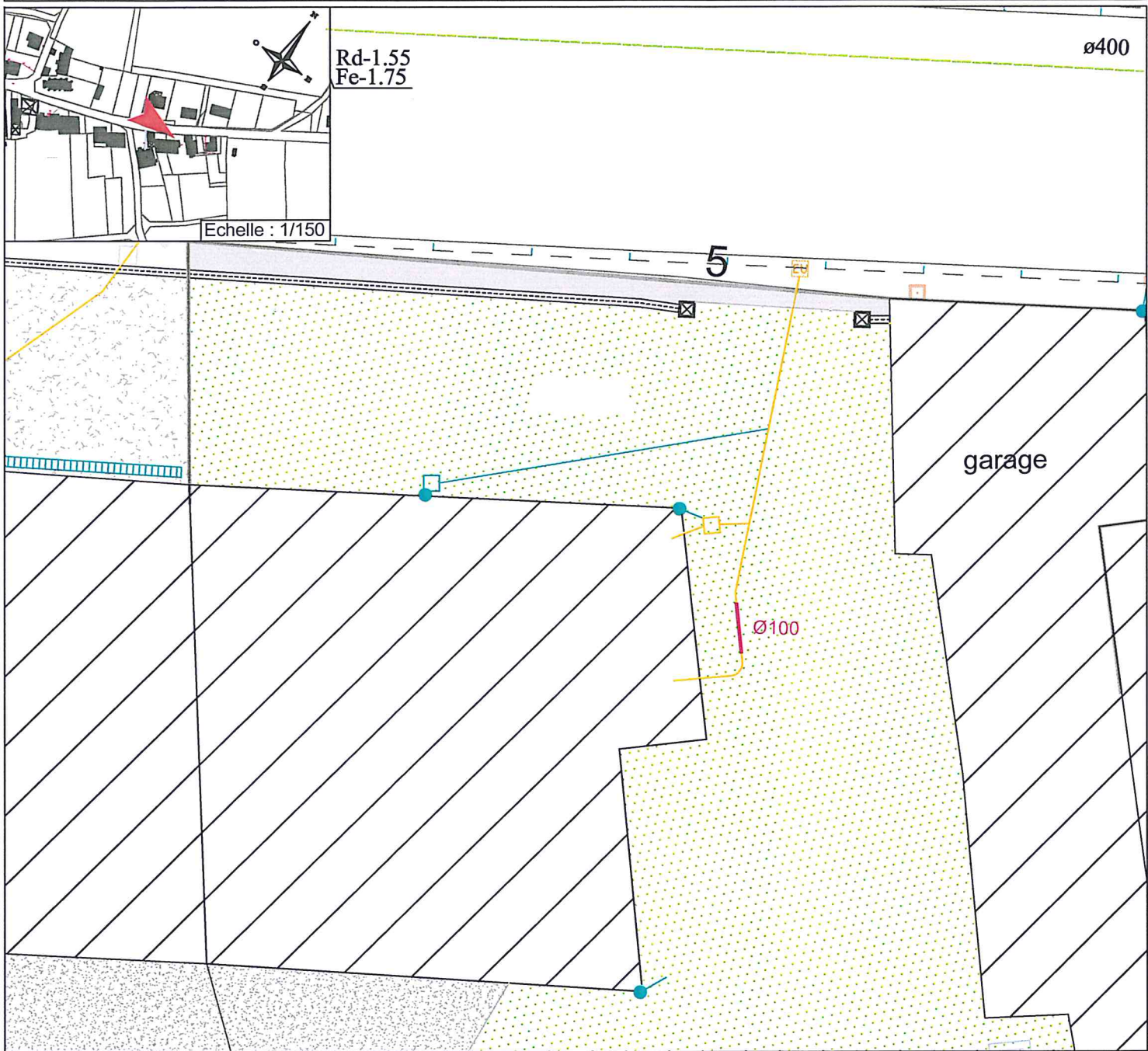

10-07-2017

## PLAN DE RECOLEMENT

|        |  |   |   |  |
|--------|--|---|---|--|
| MOZMOM | <ul style="list-style-type: none"> <li>□ Regard eaux usées</li> <li>— Evacuation eaux usées</li> <li>— Canalisations aériennes</li> <li>□ Regard eaux pluviales</li> <li>• Descente eaux pluviales</li> <li>— Evacuation eaux pluviales</li> <li>— Canalisations aériennes</li> <li>— Réseau eaux usées public</li> <li>○ Regard de visite public</li> <li>○ Regard de branchement public</li> </ul> | <ul style="list-style-type: none"> <li>Cuis. ○ Cuisine</li> <li>Sdb. ○ Salle de bain</li> <li>MàL. ○ Machine-à-laver</li> <li>WC/EV ○ Eaux vannes</li> </ul> <p>Eaux vannes + Eaux ménagères = Eaux usées</p> <ul style="list-style-type: none"> <li>○ Fosse septique (EV)</li> <li>○ FE Fosse toutes eaux (EU)</li> <li>■ Filtre bactérien percolateur</li> <li>○ Puits d'infiltration</li> <li>○ Puits</li> </ul> | <ul style="list-style-type: none"> <li>■ Pelouse</li> <li>■ Béton</li> <li>■ Gravier</li> <li>■ Carrelage/Dalles</li> <li>■ Enrobé/Bicouche</li> <li>■ Arbre</li> </ul> | <p align="center">T<br/>R<br/>A<br/>V<br/>A<br/>U<br/>X</p> <ul style="list-style-type: none"> <li>■ Regard eaux usées</li> <li>— Evacuation eaux usées</li> <li>- - - Canalisations aériennes</li> <li>■ Regard eaux pluviales</li> <li>— Evacuation eaux pluviales</li> <li>- - - Canalisations aériennes</li> </ul> |
|--------|--|---|---|--|



**Maître d'Ouvrage :**

COMMUNE DE CERISIERES  
 8 rue Principale 52 320 CERISIERES  
 Tél : 03.25.02.43.94  
 E-Mail : cerisieres52@orange.fr

**Commune de CERISIERES**

**Récolement assainissement particulier**  
 Commune de Cerisières (Mairie) - 8 rue Principale

**Maître d'Ouvre :**

**EURO**  
**Infra**  
 ingénieria

1, rue Henri Matisse  
 52 000 CHAUMONT  
 Tél : 03.25.35.05.23  
 Fax : 03.25.35.05.24  
 E-Mail : euroinfra@wanadoo.fr  
 Site : www.euroinfra.fr

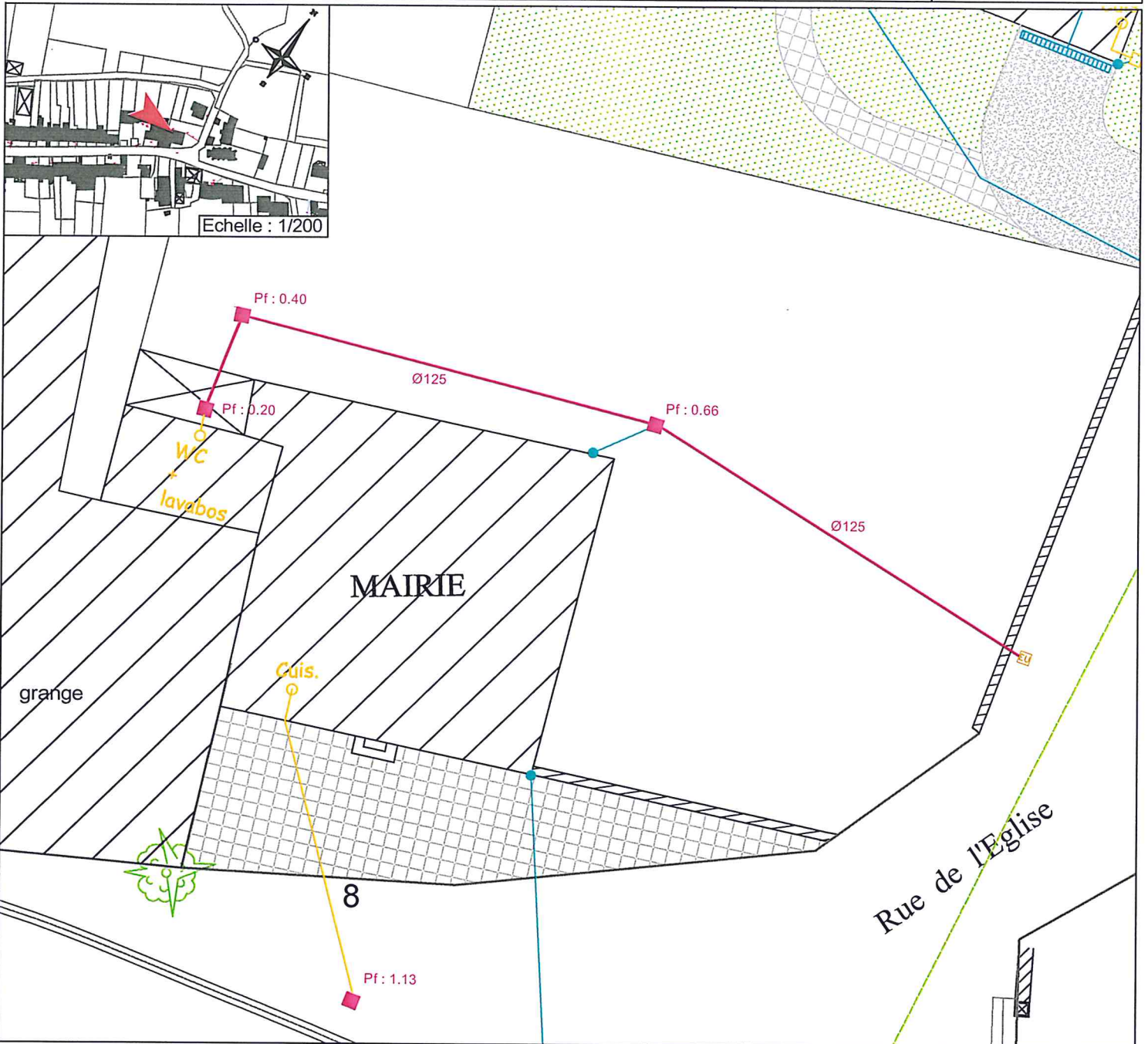

10-07-2017

## PLAN DE RECOLEMENT

|                |  |  |   |  |  |
|----------------|--|--|---|--|--|
| <b>LEGENDE</b> | <ul style="list-style-type: none"> <li> Regard eaux usées</li> <li> Evacuation eaux usées</li> <li> Canalisation aérienne</li> <li> Regard eaux pluviales</li> <li> Descente eaux pluviales</li> <li> Evacuation eaux pluviales</li> <li> Canalisation aérienne</li> <li> Réseau eaux usées public</li> <li> Regard de visite public</li> <li> Regard de branchement public</li> </ul> | <ul style="list-style-type: none"> <li> Cuis. Cuisine</li> <li> Sdb. Salle de bain</li> <li> MâL. Machine-à-laver</li> <li> WC/EV. Eaux vannes</li> </ul> <p>Eaux vannes + Eaux ménagères = Eaux usées</p> | <ul style="list-style-type: none"> <li> Fosse septique (EV)</li> <li> Fosse toutes eaux (EU)</li> <li> Filtre bactérien percolateur</li> <li> Puits d'infiltration</li> <li> Puits</li> </ul> | <ul style="list-style-type: none"> <li> Pelouse</li> <li> Béton</li> <li> Graviers</li> <li> Carrelage/Dalles</li> <li> Enrobé/Bicouche</li> <li> Arbre</li> </ul> | <p style="writing-mode: vertical-rl; transform: rotate(180deg);"><b>TRAVAUX</b></p> <ul style="list-style-type: none"> <li> Regard eaux usées</li> <li> Evacuation eaux usées</li> <li> Canalisation aérienne</li> <li> Regard eaux pluviales</li> <li> Evacuation eaux pluviales</li> <li> Canalisation aérienne</li> </ul> |
|----------------|--|--|---|--|--|



**Maitre d'Ouvrage :**

COMMUNE DE CERISIERES  
8 rue Principale 52 320 CERISIERES  
Tél : 03.25.02.43.94  
E-Mail : cerisieres52@orange.fr

**Commune de CERISIERES**  
**Récolement assainissement particulier**  
Indivision ALBANESI - 9 rue Principale

**Maitre d'Oeuvre :**

1, rue Henri Matisse  
52 000 CHAUMONT  
Tél : 03.25.35.05.23  
Fax : 03.25.35.05.24  
E-Mail : euroinfra@wanadoo.fr  
Site : www.euroinfra.fr

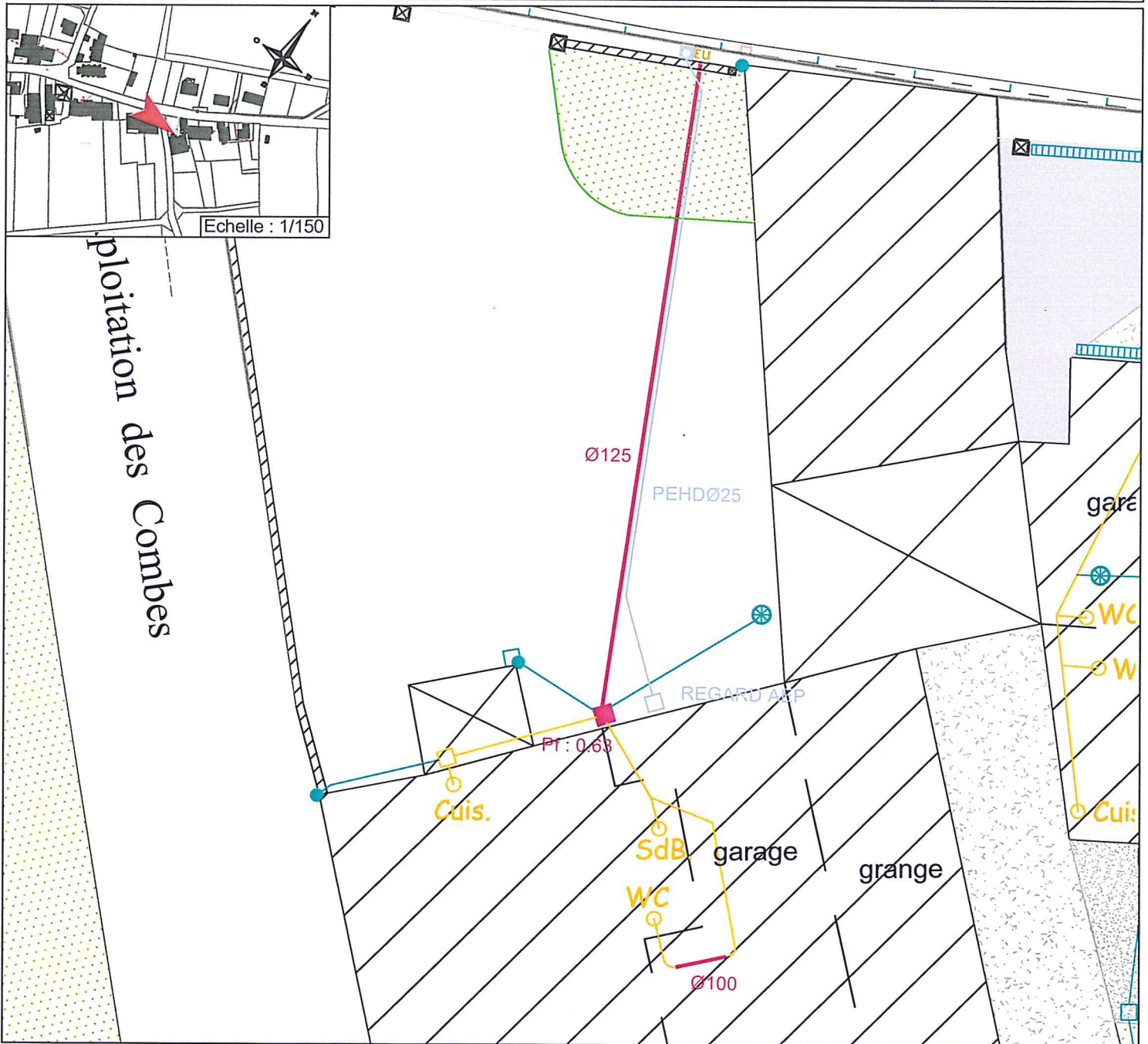

10-07-2017

**PLAN DE RECOLEMENT**

|                              |                              |                        |  |                           |                  |
|------------------------------|------------------------------|------------------------|--|---------------------------|------------------|
| <b>LEGENDE</b>               | Regard eaux usées            | Cuisine                | } Eaux ménagères (EM)                            | Pelouse                   | Carrelage/Dalles |
|                              | Evacuation eaux usées        | Salle de bain          |  | Béton                     | Enrobé/Bicouche  |
| Canalisation aérienne        | Machine-à-laver              | } Eaux vannes          | Graviers   | Arbre                     |                  |
| Regard eaux pluviales        | WC/EV                        |                        | <b>Eaux vannes + Eaux ménagères = Eaux usées</b> |                           |                  |
| Descente eaux pluviales      | Fosse septique (EV)          | Fosse toutes eaux (EU) | Fosse septique (EV)                              | Regard eaux usées         |                  |
| Evacuation eaux pluviales    | Filtre bactérien percolateur | Puits d'infiltration   | Puits  | Evacuation eaux usées     |                  |
| Canalisation aérienne        | Puits                        |                        |  | Canalisation aérienne     |                  |
| Réseau eaux usées public     |                              |                        |  | Regard eaux pluviales     |                  |
| Regard de visite public      |                              |                        |  | Evacuation eaux pluviales |                  |
| Regard de branchement public |                              |                        |  | Canalisation aérienne     |                  |



**Maître d'Ouvrage :**

COMMUNE DE CERISIERES  
8 rue Principale 52 320 CERISIERES  
Tél : 03.25.02.43.94  
E-Mail : cerisieres52@orange.fr

**Commune de CERISIERES**

**Récolement assainissement particulier**

M.POEL DICK Peter - 10 rue Principale

**Maître d'Ouvre :**

**EURO**  
**Infra**  
*ingénierie*

1, rue Henri Matisse  
52 000 CHAUMONT  
Tél : 03.25.35.05.23  
Fax : 03.25.35.05.24  
E-Mail : euroinfra@wanadoo.fr  
Site : www.euroinfra.fr

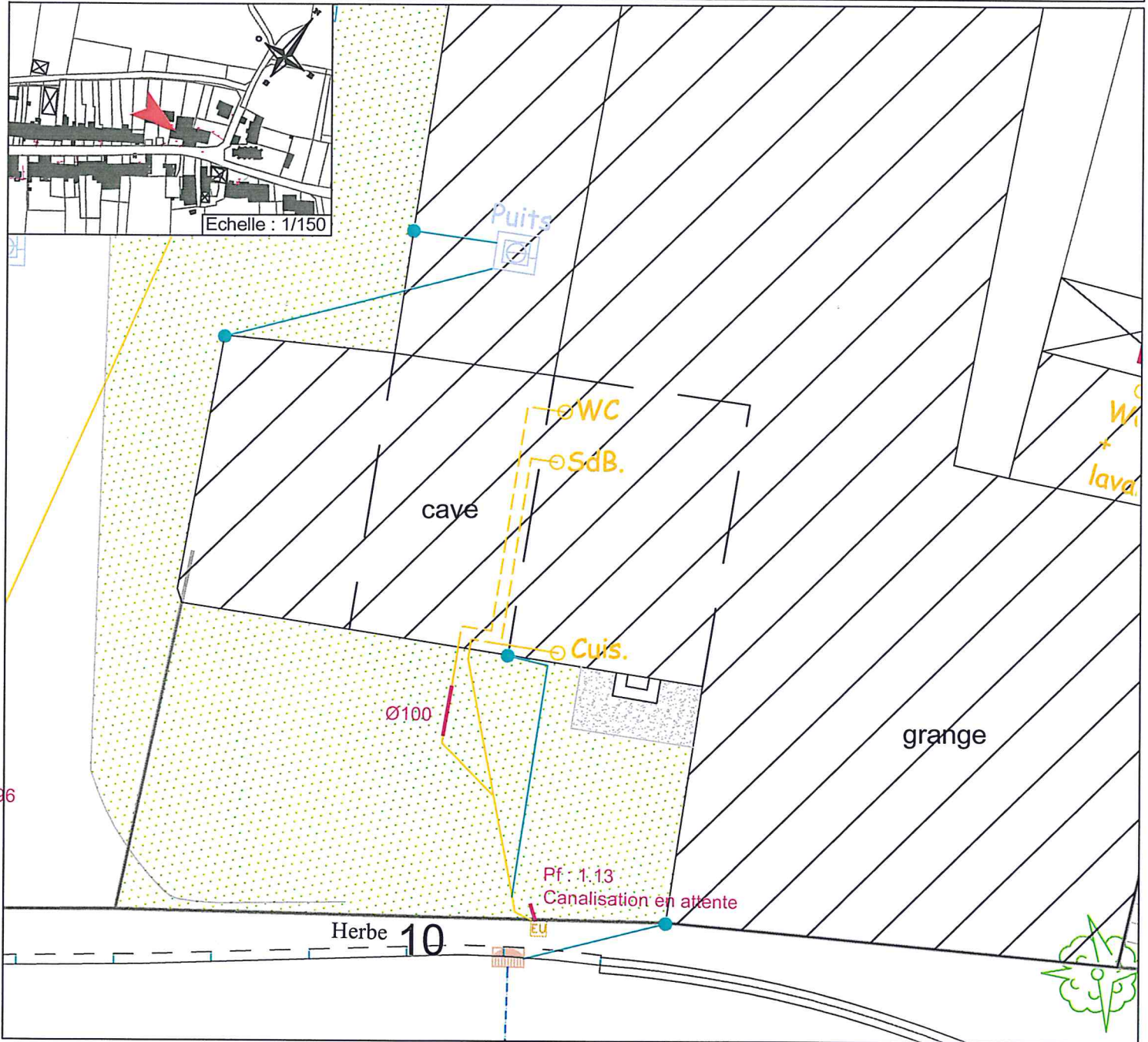

**10-07-2017**

**PLAN DE RECOLEMENT**

|                |  |  |  |
|----------------|--|--|--|
| <b>LEGENDE</b> | <ul style="list-style-type: none"> <li>□ Regard eaux usées</li> <li>— Evacuation eaux usées</li> <li>— Canalisations aériennes</li> <li>□ Regard eaux pluviales</li> <li>• Descente eaux pluviales</li> <li>— Evacuation eaux pluviales</li> <li>— Canalisations aériennes</li> <li>— Réseau eaux usées public</li> <li>○ Regard de visite public</li> <li>○ Regard de branchement public</li> </ul> | <ul style="list-style-type: none"> <li>Cuis. ○ Cuisine</li> <li>SdB. ○ Salle de bain</li> <li>MàL. ○ Machine-à-laver</li> <li>WC/EV ○ Eaux vannes</li> </ul>   | <ul style="list-style-type: none"> <li>■ Pelouse</li> <li>■ Béton</li> <li>■ Graviers</li> <li>■ Carrelage/Dalles</li> <li>■ Enrobé/Bicouche</li> <li>■ Arbre</li> </ul> |
|                | <p><b>Eaux vannes + Eaux ménagères = Eaux usées</b></p> <ul style="list-style-type: none"> <li>○ Fosse septique (EV)</li> <li>○ Fosse toutes eaux (EU)</li> <li>■ Filtre bactérien percolateur</li> <li>○ Puits d'infiltration</li> <li>○ Puits</li> </ul>   | <p><b>TRAVAUX</b></p> <ul style="list-style-type: none"> <li>■ Regard eaux usées</li> <li>— Evacuation eaux usées</li> <li>- - - Canalisations aériennes</li> <li>■ Regard eaux pluviales</li> <li>— Evacuation eaux pluviales</li> <li>- - - Canalisations aériennes</li> </ul> |  |



**Maître d'Ouvrage :**

COMMUNE DE CERISIERES  
8 rue Principale 52 320 CERISIERES  
Tél : 03.25.02.43.94  
E-Mail : cerisieres52@orange.fr

**Commune de CERISIERES****Récolement assainissement particulier**

M.GERARD Jonathan - 11 rue Principale

**Maître d'Ouvre :**

1, rue Henri Malosse  
52 000 CHAUMONT  
Tél : 03.25.35.05.23  
Fax : 03.25.35.05.24  
E-Mail : euroinfra@wanadoo.fr  
Site : www.euroinfra.fr

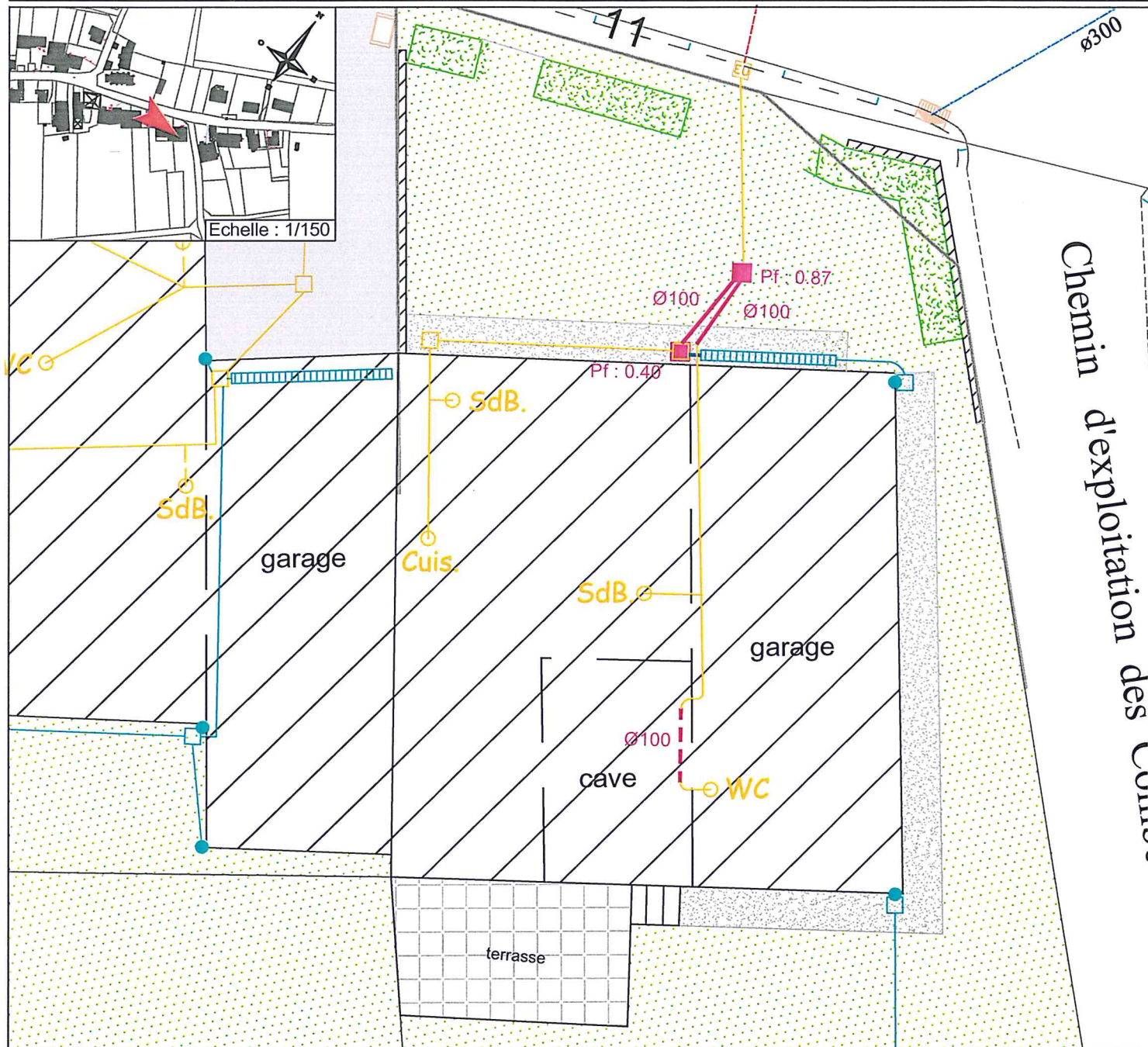

10-07-2017

## PLAN DE RECOLEMENT

|                              |                       |                         |  |                       |                                 |
|------------------------------|-----------------------|-------------------------|--|-----------------------|---------------------------------|
| LUMQWML                      | Regard eaux usées     | Cuisine                 | } Eaux ménagères (EM)                            | Pelouse               | Carrelage/Dalles                |
|                              | Evacuation eaux usées | Salle de bain           |  | Béton                 | Enrobé/Bicouche                 |
|                              | Canalisation aérienne | Machine-à-laver         |  | Graviers              | Arbre                           |
|                              | Regard eaux pluviales | Eaux vannes             | <b>Eaux vannes + Eaux ménagères = Eaux usées</b> |                       |                                 |
| Descente eaux pluviales      | Fosse septique (EV)   | Fosse toutes eaux (EU)  | Filtre bactérien percolateur                     | Puits d'infiltration  | T<br>R<br>A<br>V<br>A<br>U<br>X |
| Evacuation eaux pluviales    | Puits                 | Regard eaux usées       | Evacuation eaux usées                            | Canalisation aérienne |                                 |
| Canalisation aérienne        |                       | Regard eaux pluviales   | Evacuation eaux pluviales                        | Canalisation aérienne |                                 |
| Réseau eaux usées public     |                       | Regard de visite public |  |                       |                                 |
| Regard de branchement public |                       |                         |  |                       |                                 |



**Maitre d'Ouvrage :**  
**COMMUNE DE CERISIERES**  
 8 rue Principale 52 320 CERISIERES  
 Tél : 03.25.02.43.94  
 E-Mail : cerisieres52@orange.fr

**Commune de CERISIERES**  
**Récolement assainissement particulier**  
 M.BOURRIER Bernard - 19 rue Principale

**Maitre d'Oeuvre :**  
  
 1, rue Henri Matisse  
 52 000 CHAUMONT  
 Tél : 03.25.35.05.23  
 Fax : 03.25.35.05.24  
 E-Mail : eurointra@wanadoo.fr  
 Site : www.eurointra.fr

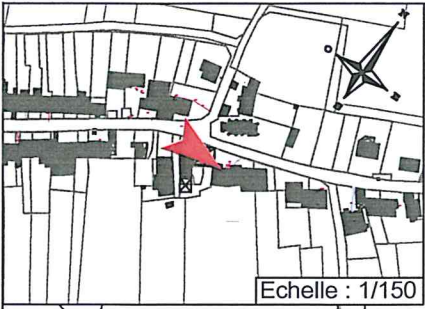

Echelle : 1/150

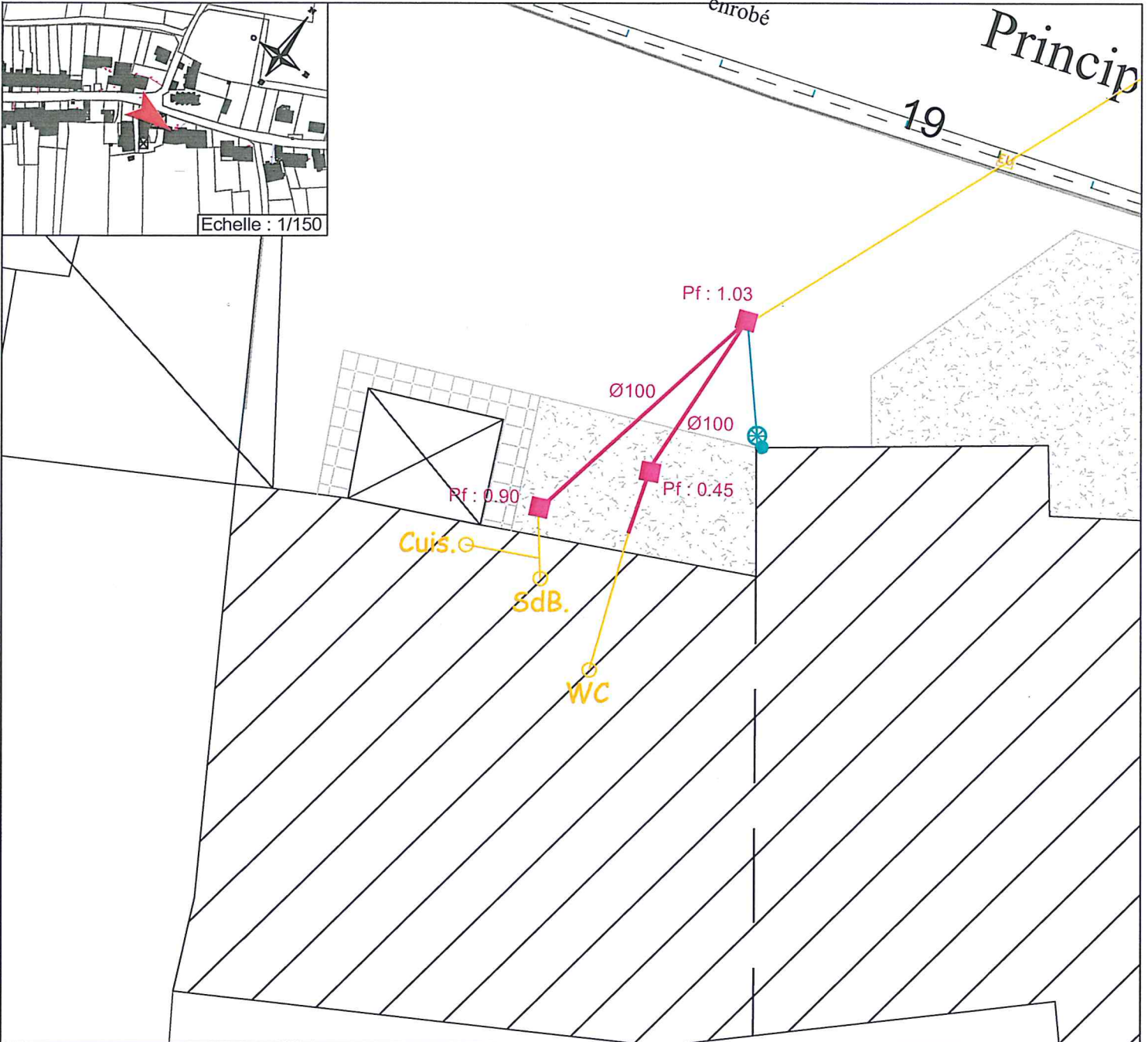

03 25 94 60 66

10-07-2017

# PLAN DE RECOLEMENT

|               |  |   |   |  |   |
|---------------|--|---|---|--|---|
| L E G E N D E | <ul style="list-style-type: none"> <li> Regard eaux usées</li> <li> Evacuation eaux usées</li> <li> Canalisation aérienne</li> <li> Regard eaux pluviales</li> <li> Descente eaux pluviales</li> <li> Evacuation eaux pluviales</li> <li> Canalisation aérienne</li> <li> Réseau eaux usées public</li> <li> Regard de visite public</li> <li> Regard de branchement public</li> </ul> | <ul style="list-style-type: none"> <li> Cuisine</li> <li> Salle de bain</li> <li> Machine-à-laver</li> <li> Eaux vannes</li> </ul> <p>Eaux vannes + Eaux ménagères = Eaux usées</p> | <ul style="list-style-type: none"> <li> Fosse septique (EV)</li> <li> Fosse toutes eaux (EU)</li> <li> Filtre bactérien percolateur</li> <li> Puits d'infiltration</li> <li> Puits</li> </ul> | <ul style="list-style-type: none"> <li> Pelouse</li> <li> Béton</li> <li> Graviers</li> <li> Carrelage/Dalles</li> <li> Enrobé/Bicouche</li> <li> Arbre</li> </ul> | <p style="writing-mode: vertical-rl; transform: rotate(180deg);">T R A V A U X</p> <ul style="list-style-type: none"> <li> Regard eaux usées</li> <li> Evacuation eaux usées</li> <li> Canalisation aérienne</li> <li> Regard eaux pluviales</li> <li> Evacuation eaux pluviales</li> <li> Canalisation aérienne</li> </ul> |
|---------------|--|---|---|--|---|



**Maître d'Ouvrage :**

COMMUNE DE CERISIERES  
8 rue Principale 52 320 CERISIERES  
Tél : 03.25.02.43.94  
E-Mail : cerisieres52@orange.fr

**Commune de CERISIERES**

**Récolement assainissement particulier**

M.DIDIER Jacky - 2 rue de l'Eglise

**Maître d'Oeuvre :**

1, rue Henri Matisse  
52 000 CHAUMONT  
Tél : 03.25.35.05.23  
Fax : 03.25.35.05.24  
E-Mail : euroinfra@wanadoo.fr  
Site : www.euroinfra.fr

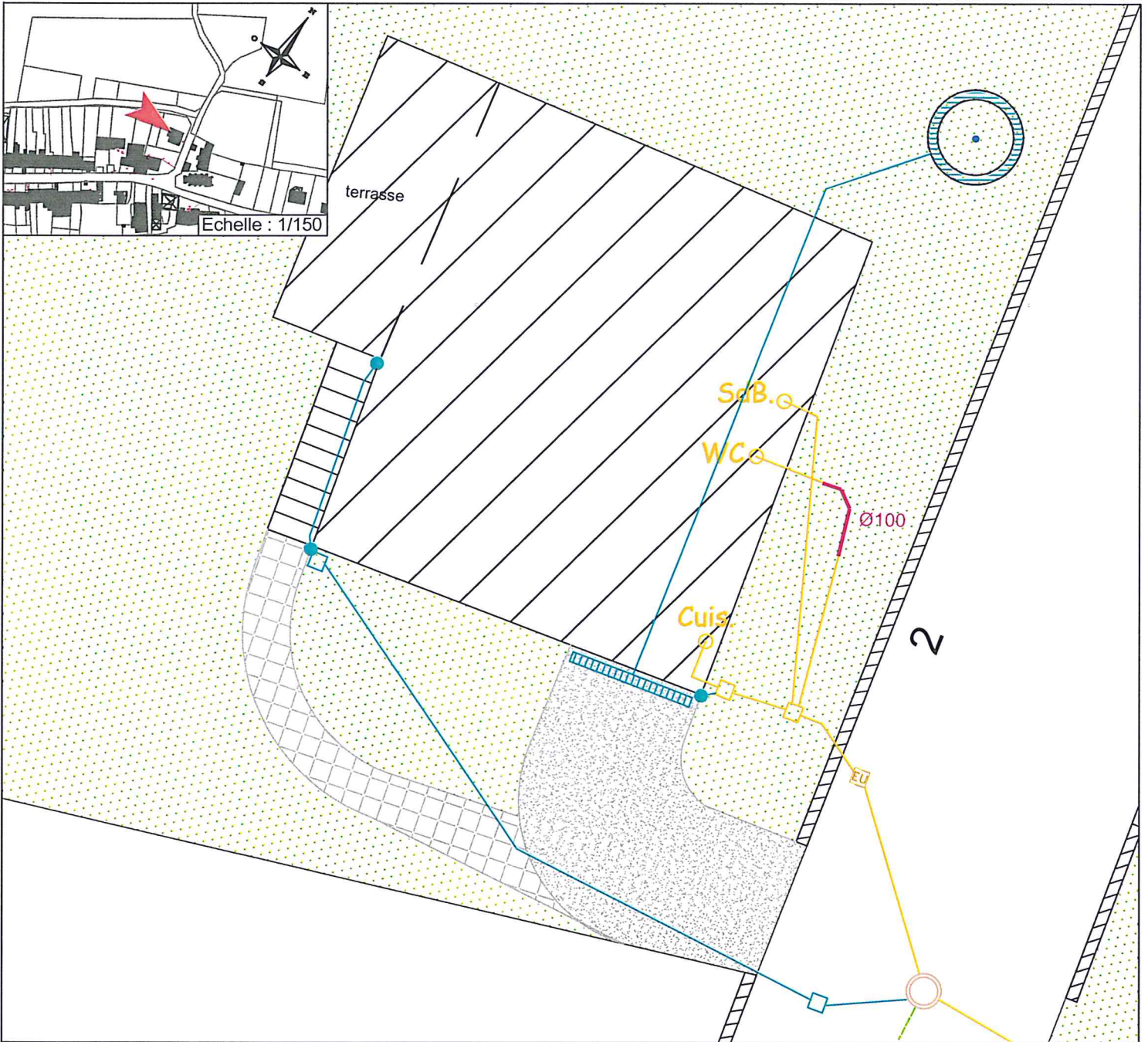

10-07-2017

**PLAN DE RECOLEMENT**

|                |  |                       |                         |                       |                         |                           |                         |                          |                         |                              |         |                     |                        |                              |                      |       |                |                   |                       |                         |                       |                           |
|----------------|--|-----------------------|-------------------------|-----------------------|-------------------------|---------------------------|-------------------------|--------------------------|-------------------------|------------------------------|---------|---------------------|------------------------|------------------------------|----------------------|-------|----------------|-------------------|-----------------------|-------------------------|-----------------------|---------------------------|
| <b>LEGENDE</b> | Regard eaux usées                                | Evacuation eaux usées | Canalisations aériennes | Regard eaux pluviales | Descente eaux pluviales | Evacuation eaux pluviales | Canalisations aériennes | Réseau eaux usées public | Regard de visite public | Regard de branchement public | Cuisine | Salle de bain       | Machine-à-laver        | Eaux vannes                  | Pelouse              | Béton | Graviers       | Carrelage/Dalles  | Enrobé/Bicouche       | Arbre                   |                       |                           |
|                | <b>Eaux vannes + Eaux ménagères = Eaux usées</b> |                       |                         |                       |                         |                           |                         |                          |                         |                              |         | Fosse septique (EV) | Fosse toutes eaux (EU) | Filtre bactérien percolateur | Puits d'infiltration | Puits | <b>TRAVAUX</b> | Regard eaux usées | Evacuation eaux usées | Canalisations aériennes | Regard eaux pluviales | Evacuation eaux pluviales |



**Maître d'Ouvrage :**

COMMUNE DE CERISIERES  
8 rue Principale 52 320 CERISIERES  
Tél : 03.25.02.43.94  
E-Mail : cerisieres52@orange.fr

**Commune de CERISIERES**

**Récolement assainissement particulier**

M.LESEUR René - 12 rue Principale

**Maître d'Ouvre :**

1, rue Henri Matisse  
52 000 CHAUMONT  
Tél : 03.25.35.05.23  
Fax : 03.25.35.05.24  
E-Mail : eurointra@wanadoo.fr  
Site : www.eurointra.fr

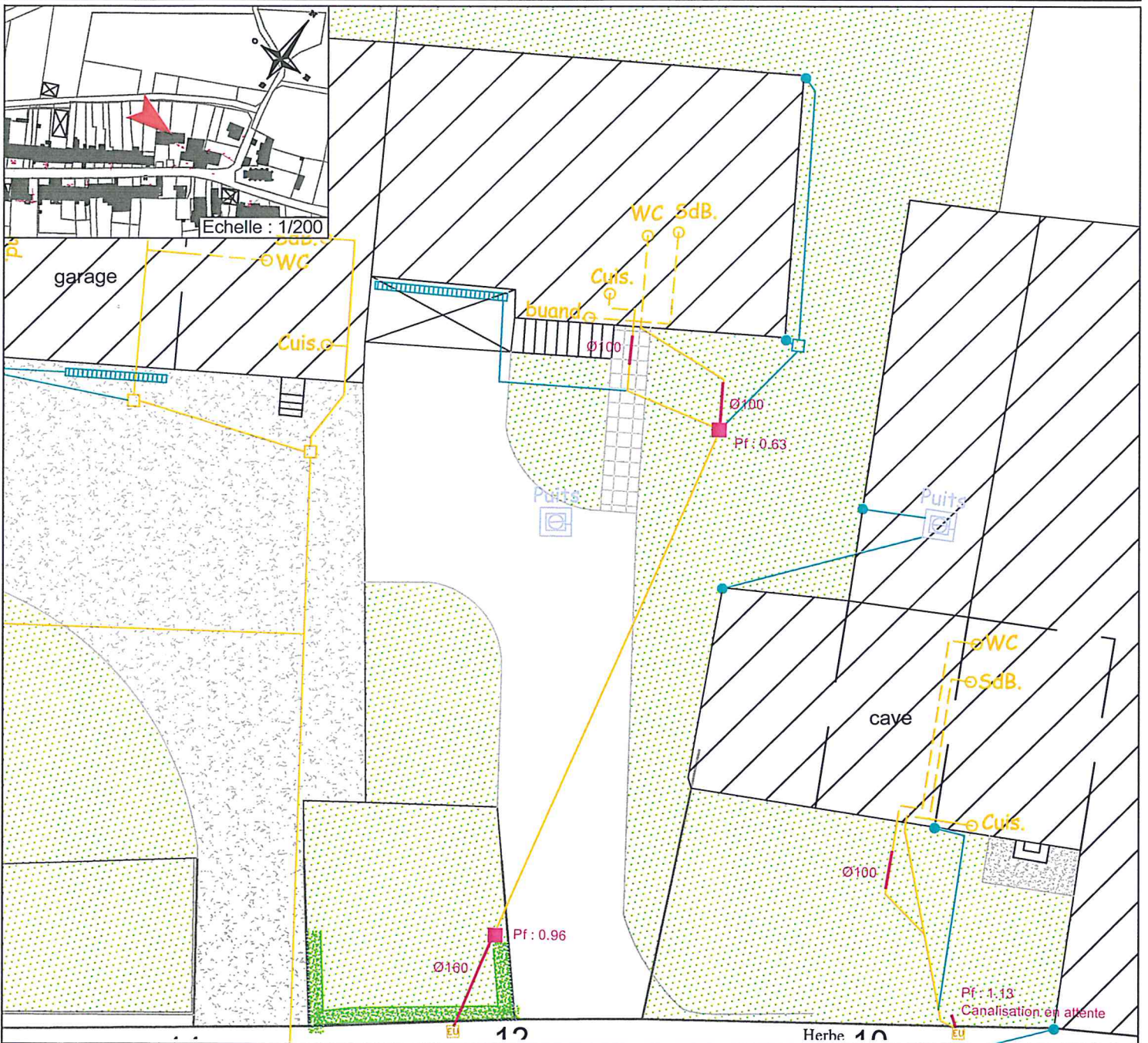

**10-07-2017**

**PLAN DE RECOLEMENT**

|                              |                              |   |  |                           |                       |
|------------------------------|------------------------------|---|--|---------------------------|-----------------------|
| <b>MOZUMT</b>                | Regard eaux usées            | Cuisine                                     | } Eaux ménagères (EM)                        | Pelouse                   | Carrelage/Dalles      |
|                              | Evacuation eaux usées        | Salle de bain                               |  | Béton                     | Enrobé/Bicouche       |
| Canalisation aérienne        | Machine-à-laver              | } Eaux vannes + Eaux ménagères = Eaux usées | Gravier                                      | Arbre                     |                       |
| Regard eaux pluviales        | Eaux vannes                  |   | Fosse septique (EV)                          | Regard eaux usées         | Evacuation eaux usées |
| Descente eaux pluviales      | Fosse toutes eaux (EU)       | Canalisation aérienne                       | Regard eaux pluviales                        | Evacuation eaux pluviales |                       |
| Evacuation eaux pluviales    | Filtre bactérien percolateur | Regard eaux pluviales                       | Canalisation aérienne                        |                           |                       |
| Canalisation aérienne        | Puits d'infiltration         |   |  |                           |                       |
| Réseau eaux usées public     | Puits                        |   |  |                           |                       |
| Regard de visite public      |                              |   |  |                           |                       |
| Regard de branchement public |                              |   |  |                           |                       |
|                              |                              |   | <b>T<br/>R<br/>A<br/>V<br/>A<br/>U<br/>X</b> |                           |                       |



**Maître d'Ouvrage :**  
**COMMUNE DE CERISIERES**  
 8 rue Principale 52 320 CERISIERES  
 Tél : 03.25.02.43.94  
 E-Mail : cerisieres52@orange.fr

**Commune de CERISIERES**  
**Récolement assainissement particulier**  
 Mme LESEUR Anne-Marie - 23 rue Principale

**Maître d'Oeuvre :**  
**EURO Infra**  
 ingénieria  
 1, rue Henri Matisse  
 52 000 CHAUMONT  
 Tél : 03.25.35.05.23  
 Fax : 03.25.35.05.24  
 E-Mail : euroinfra@wanadoo.fr  
 Site : www.euroinfra.fr

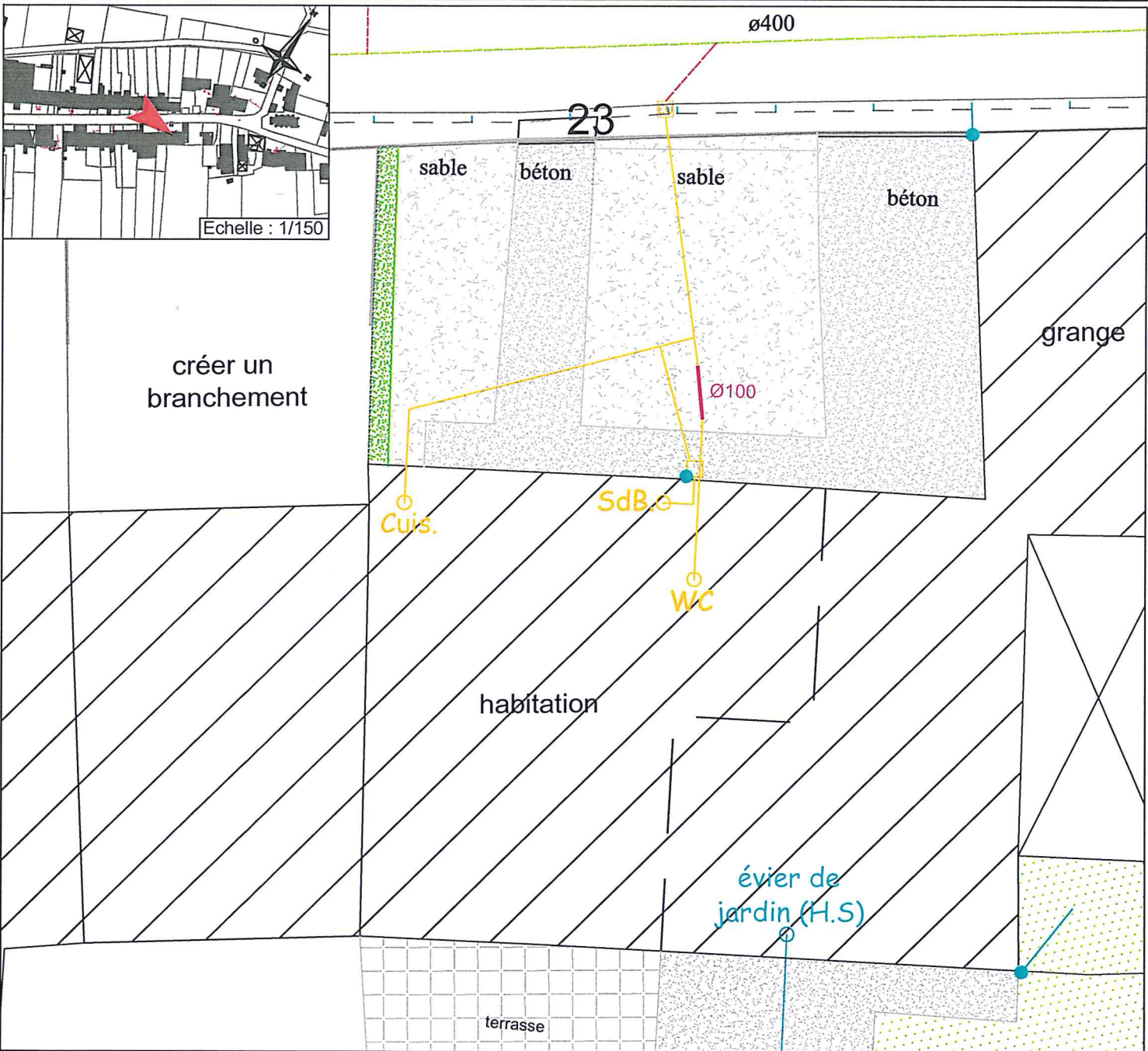

**PLAN DE RECOLEMENT**  
 10-07-2017

|                |  |  |  |  |
|----------------|--|--|--|--|
| <b>LEGENDE</b> | <ul style="list-style-type: none"> <li> Regard eaux usées</li> <li> Evacuation eaux usées</li> <li> Canalisations aériennes</li> <li> Regard eaux pluviales</li> <li> Descente eaux pluviales</li> <li> Evacuation eaux pluviales</li> <li> Canalisations aériennes</li> <li> Réseau eaux usées public</li> <li> Regard de visite public</li> <li> Regard de branchement public</li> </ul> | <ul style="list-style-type: none"> <li> Cuis.</li> <li> Sdb.</li> <li> M.A.L.</li> <li> WC/EV</li> </ul> <p><b>Eaux vannes + Eaux ménagères = Eaux usées</b></p> <ul style="list-style-type: none"> <li> Fosse septique (EV)</li> <li> Fosse toutes eaux (EU)</li> <li> Filtre bactérien percolateur</li> <li> Puits d'infiltration</li> <li> Puits</li> </ul> | <ul style="list-style-type: none"> <li> Pelouse</li> <li> Béton</li> <li> Graviers</li> <li> Carrelage/Dalles</li> <li> Enrobé/Bicouche</li> <li> Arbre</li> </ul> | <p><b>T R A V A U X</b></p> <ul style="list-style-type: none"> <li> Regard eaux usées</li> <li> Evacuation eaux usées</li> <li> Canalisations aériennes</li> <li> Regard eaux pluviales</li> <li> Evacuation eaux pluviales</li> <li> Canalisations aériennes</li> </ul> |
|----------------|--|--|--|--|



**Maître d'Ouvrage :**

COMMUNE DE CERISIERES  
8 rue Principale 52 320 CERISIERES  
Tél : 03.25.02.43.94  
E-Mail : cerisieres52@orange.fr

**Commune de CERISIERES**

Récolement assainissement particulier  
Mme ALLAIN Marie-Claude - 24 rue Principale

**Maître d'Oeuvre :**

**EURO Infra**  
1, rue Henri Matisse  
52 000 CHALIMONT  
Tél : 03.25.35.05.23  
Fax : 03.25.35.05.24  
E-Mail : euroinfra@wanadoo.fr  
Site : www.euroinfra.fr

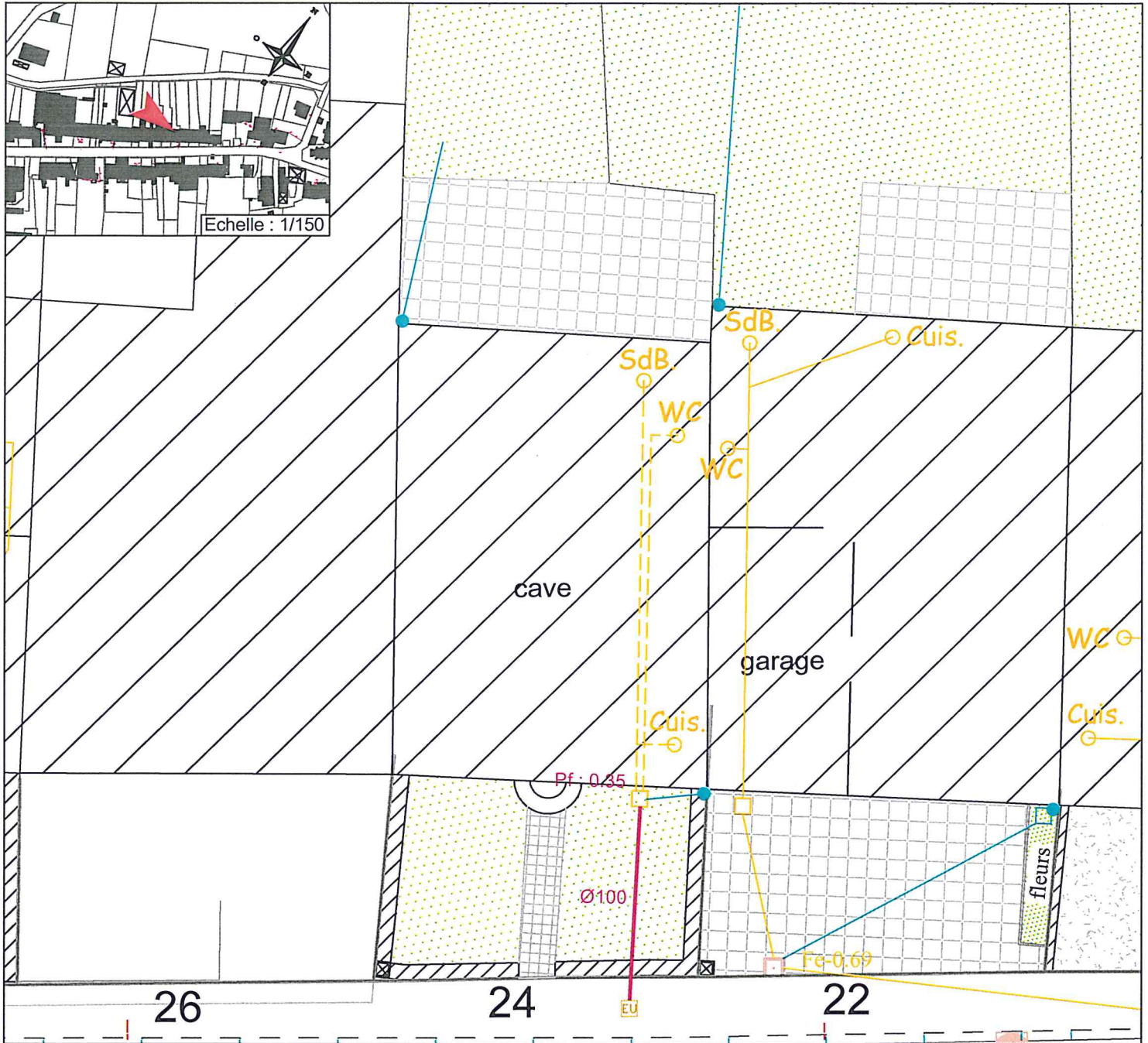

10-07-2017

**PLAN DE RECOLEMENT**

|         |  |  |   |
|---------|--|--|---|
| Légende | <ul style="list-style-type: none"> <li>□ Regard eaux usées</li> <li>— Evacuation eaux usées</li> <li>— Canalisation aérienne</li> <li>□ Regard eaux pluviales</li> <li>• Descente eaux pluviales</li> <li>— Evacuation eaux pluviales</li> <li>— Canalisation aérienne</li> <li>— Réseau eaux usées public</li> <li>○ Regard de visite public</li> <li>○ Regard de branchement public</li> </ul> | <ul style="list-style-type: none"> <li>Cuis. ○ Cuisine</li> <li>Sdb. ○ Salle de bain</li> <li>MàL. ○ Machine-à-laver</li> <li>WC/EV ○ Eaux vannes</li> </ul> | <ul style="list-style-type: none"> <li>■ Pelouse</li> <li>■ Béton</li> <li>■ Gravier</li> <li>■ Carrelage/Dalles</li> <li>■ Enrobé/Bicouche</li> <li>■ Arbre</li> </ul>   |
|         | <p>Eaux vannes + Eaux ménagères = Eaux usées</p> <ul style="list-style-type: none"> <li>○ Fosse septique (EV)</li> <li>○ Fosse toutes eaux (EU)</li> <li>■ Filtre bactérien percolateur</li> <li>○ Puits d'infiltration</li> <li>○ Puits</li> </ul>  |  | <p>T R A V A U X</p> <ul style="list-style-type: none"> <li>■ Regard eaux usées</li> <li>— Evacuation eaux usées</li> <li>- - - Canalisation aérienne</li> <li>■ Regard eaux pluviales</li> <li>— Evacuation eaux pluviales</li> <li>- - - Canalisation aérienne</li> </ul> |



**Maître d'Ouvrage :**

COMMUNE DE CERISIERES  
8 rue Principale 52 320 CERISIERES  
Tél : 03.25.02.43.94  
E-Mail : cerisieres52@orange.fr

**Commune de CERISIERES****Récolement assainissement particulier**

Mme GUYOT Christine - 29 rue Principale

**Maître d'Oeuvre :**

**EURO**  
**Infra**  
ingénierie

1, rue Henri Matisse  
52 000 CHAUMONT  
Tél : 03.25.35.05.23  
Fax : 03.25.35.05.24  
E-Mail : euroinfra@wanadoo.fr  
Site : www.euroinfra.fr

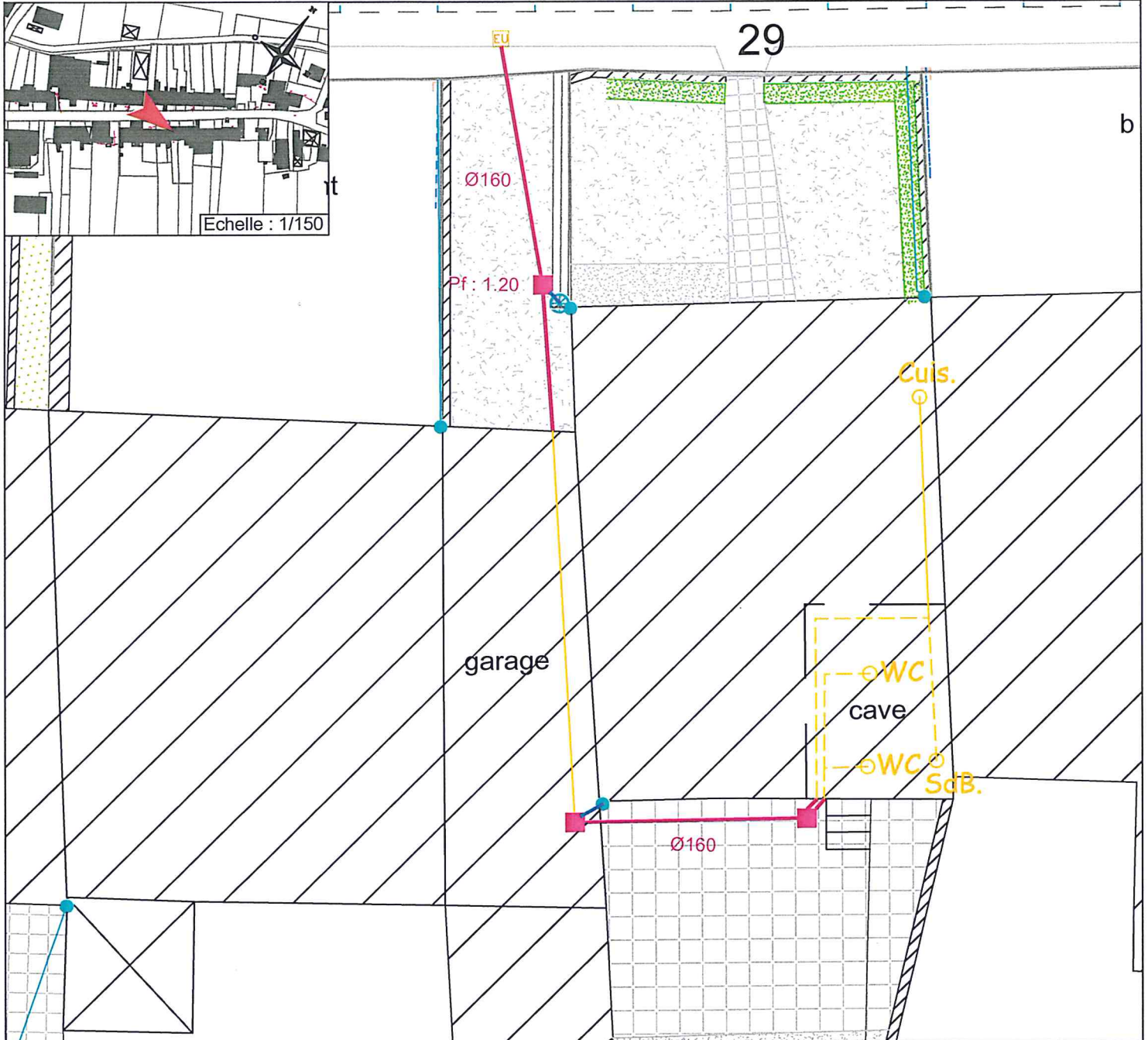

10-07-2017

## PLAN DE RECOLEMENT

|               |                              |                              |  |                           |                  |
|---------------|------------------------------|------------------------------|--|---------------------------|------------------|
| <b>MOZMOM</b> | Regard eaux usées            | Cuisine                      | } Eaux ménagères (EM)                            | Pelouse                   | Carrelage/Dalles |
|               | Evacuation eaux usées        | Salle de bain                |  | Béton                     | Enrobé/Bicouche  |
|               | Canalisation aérienne        | Machine-à-laver              |  | Gravier                   | Arbre            |
|               | Regard eaux pluviales        | WC/EV - Eaux vannes          | <b>Eaux vannes + Eaux ménagères = Eaux usées</b> |                           |                  |
|               | Descente eaux pluviales      | Fosse septique (EV)          | Fosse toutes eaux (EU)                           |                           |                  |
|               | Evacuation eaux pluviales    | Filtre bactérien percolateur |  |                           |                  |
|               | Canalisation aérienne        | Puits d'infiltration         |  |                           |                  |
|               | Réseau eaux usées public     | Puits                        |  |                           |                  |
|               | Regard de visite public      |                              |  |                           |                  |
|               | Regard de branchement public |                              |  |                           |                  |
|               |                              |                              | <b>T<br/>R<br/>A<br/>V<br/>A<br/>U<br/>X</b>     | Regard eaux usées         |                  |
|               |                              |                              |  | Evacuation eaux usées     |                  |
|               |                              |                              |  | Canalisation aérienne     |                  |
|               |                              |                              |  | Regard eaux pluviales     |                  |
|               |                              |                              |  | Evacuation eaux pluviales |                  |
|               |                              |                              |  | Canalisation aérienne     |                  |



Maitre d'Ouvrage :

COMMUNE DE CERISIERES  
8 rue Principale 52 320 CERISIERES  
Tél : 03.25.02.43.94  
E-Mail : cerisieres52@orange.fr

Commune de CERISIERES

Récolement assainissement particulier

M.GUYOT Léo - 33 rue Principale

Maitre d'Oeuvre :

1, rue Henri Matisse  
52 000 CHAUMONT  
Tél : 03.25.35.05.23  
Fax : 03.25.35.05.24  
E-Mail : euroinfra@wanadoo.fr  
Site : www.euroinfra.fr

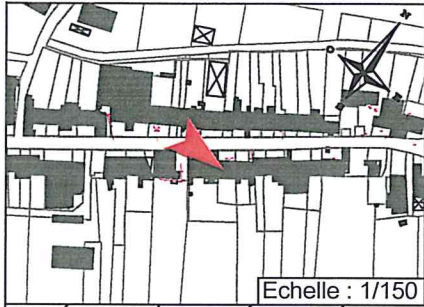

Echelle : 1/150

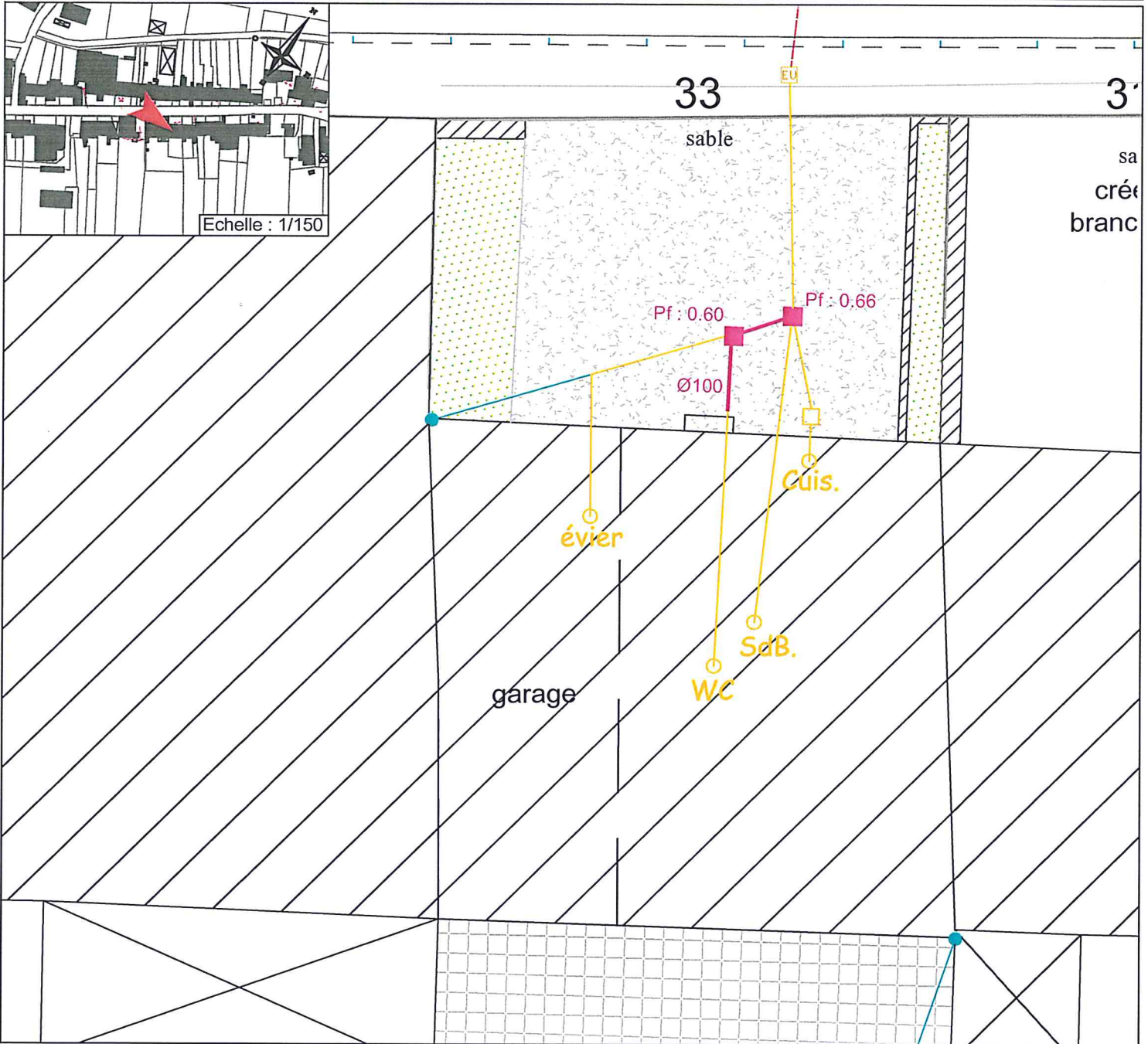

10-07-2017

# PLAN DE RECOLEMENT

|         |                              |                              |  |                      |                           |
|---------|------------------------------|------------------------------|--|----------------------|---------------------------|
| LEGENDE | Regard eaux usées            | Cuis. Cuisine                | } Eaux ménagères (EM)                            | Pelouse              | Carrelage/Dalles          |
|         | Evacuation eaux usées        | Sdb. Salle de bain           |  | Béton                | Enrobé/Bicouche           |
|         | Canalisation aérienne        | M.L. Machine-à-laver         |  | Graviers             | Arbre                     |
|         | Regard eaux pluviales        | WC/EV Eaux vannes            | <b>Eaux vannes + Eaux ménagères = Eaux usées</b> |                      |                           |
|         | Descente eaux pluviales      | Fosse septique (EV)          | Fosse toutes eaux (EU)                           |                      |                           |
|         | Evacuation eaux pluviales    | Filtre bactérien percolateur | Puits d'infiltration                             |                      |                           |
|         | Canalisation aérienne        | Puits                        |  |                      |                           |
|         | Réseau eaux usées public     |                              |  |                      |                           |
|         | Regard de visite public      |                              |  |                      |                           |
|         | Regard de branchement public |                              |  |                      |                           |
|         |                              |                              |  | <b>T R A V A U X</b> | Regard eaux usées         |
|         |                              |                              |  |                      | Evacuation eaux usées     |
|         |                              |                              |  |                      | Canalisation aérienne     |
|         |                              |                              |  |                      | Regard eaux pluviales     |
|         |                              |                              |  |                      | Evacuation eaux pluviales |
|         |                              |                              |  |                      | Canalisation aérienne     |



**Maître d'Ouvrage :**

COMMUNE DE CERISIERES  
8 rue Principale 52 320 CERISIERES  
Tél : 03.25.02.43.94  
E-Mail : cerisieres52@orange.fr

**Commune de CERISIERES**

Récolement assainissement particulier  
Succession LECLERC - 34 rue Principale

**Maître d'Oeuvre :**

1, rue Henri Matisse  
52 000 CHAUMONT  
Tél : 03.25.35.05.23  
Fax : 03.25.35.05.24  
E-Mail : euroinfra@wanadoo.fr  
Site : www.euroinfra.fr

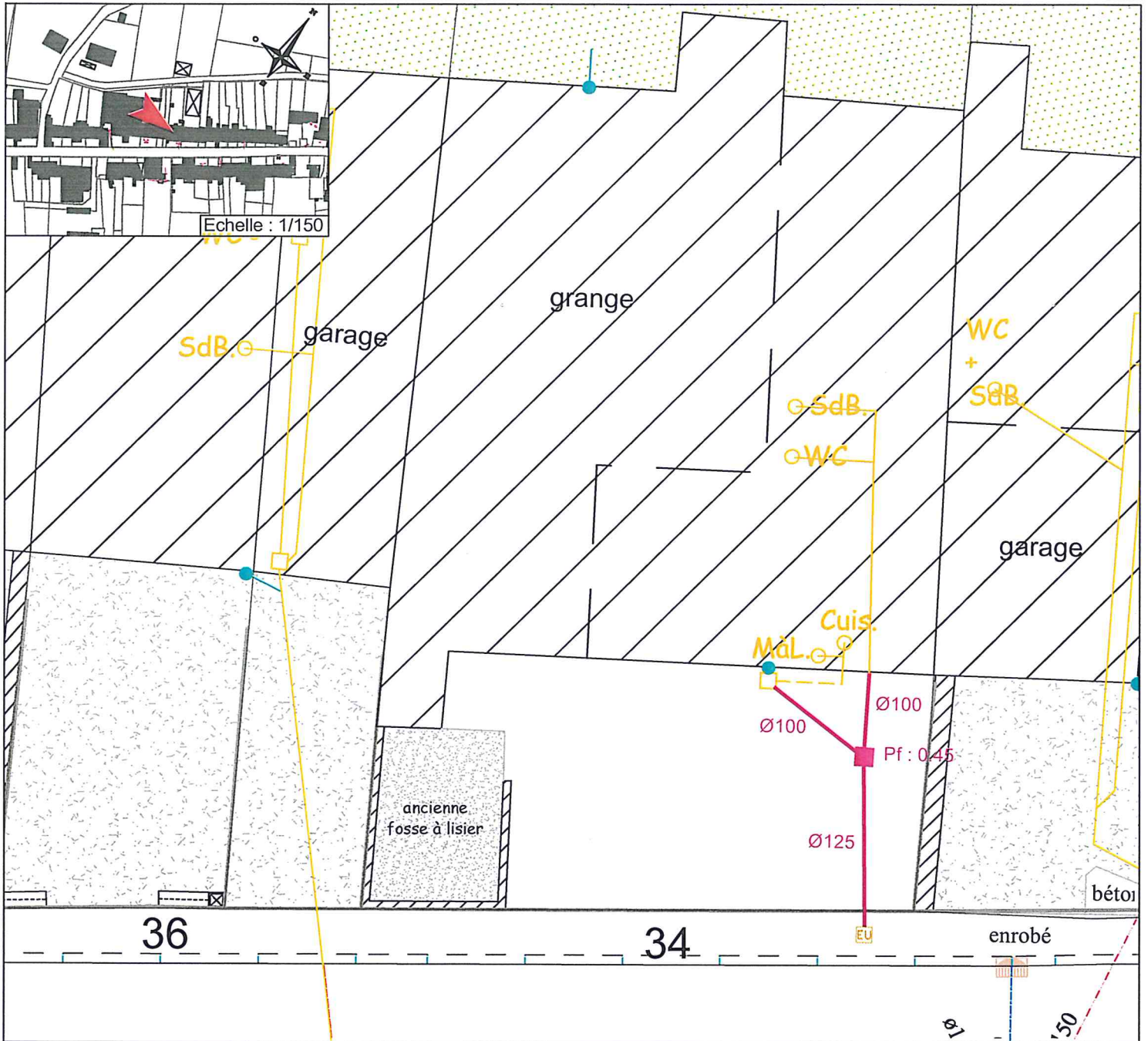

10-07-2017

# PLAN DE RECOLEMENT

|         |   |  |  |   |  |
|---------|---|--|--|---|--|
| LÉGENDE | <ul style="list-style-type: none"> <li><span style="border: 1px solid black; display: inline-block; width: 10px; height: 10px; margin-right: 5px;"></span> Regard eaux usées</li> <li><span style="border-bottom: 1px solid black; width: 20px; margin-right: 5px;"></span> Evacuation eaux usées</li> <li><span style="border-bottom: 1px dashed black; width: 20px; margin-right: 5px;"></span> Canalisations aériennes</li> <li><span style="border: 1px solid black; width: 10px; height: 10px; margin-right: 5px;"></span> Regard eaux pluviales</li> <li><span style="color: blue; font-size: 10px; margin-right: 5px;">●</span> Descente eaux pluviales</li> <li><span style="border-bottom: 1px solid blue; width: 20px; margin-right: 5px;"></span> Evacuation eaux pluviales</li> <li><span style="border-bottom: 1px dashed blue; width: 20px; margin-right: 5px;"></span> Canalisations aériennes</li> <li><span style="border-bottom: 1px solid green; width: 20px; margin-right: 5px;"></span> Réseau eaux usées public</li> <li><span style="border: 1px solid green; width: 10px; height: 10px; margin-right: 5px;"></span> Regard de visite public</li> <li><span style="border: 1px solid green; width: 10px; height: 10px; margin-right: 5px;"></span> Regard de branchement public</li> </ul> | <ul style="list-style-type: none"> <li>Cuis. <span style="color: yellow; font-size: 10px;">○</span> Cuisine</li> <li>SdB. <span style="color: yellow; font-size: 10px;">○</span> Salle de bain</li> <li>MâL. <span style="color: yellow; font-size: 10px;">○</span> Machine-à-laver</li> <li>WC/EV <span style="color: yellow; font-size: 10px;">○</span> Eaux vannes</li> </ul> | <ul style="list-style-type: none"> <li><span style="border: 1px solid black; border-radius: 50%; padding: 2px;">FOSSE</span> Fosse septique (EV)</li> <li><span style="border: 1px solid red; border-radius: 50%; padding: 2px;">FOSSE</span> Fosse toutes eaux (EU)</li> <li><span style="border: 1px solid red; border-radius: 50%; padding: 2px;">FILTRE</span> Filtre bactérien percolateur</li> <li><span style="border: 1px solid black; border-radius: 50%; padding: 2px;">P</span> Puits d'infiltration</li> <li><span style="border: 1px solid blue; border-radius: 50%; padding: 2px;">P</span> Puits</li> </ul> | <ul style="list-style-type: none"> <li><span style="background-color: #d4edda; border: 1px solid #c3e6cb; display: inline-block; width: 15px; height: 10px; margin-right: 5px;"></span> Pelouse</li> <li><span style="background-color: #d6d8db; border: 1px solid #c6c8ca; display: inline-block; width: 15px; height: 10px; margin-right: 5px;"></span> Béton</li> <li><span style="background-color: #d6d8db; border: 1px solid #c6c8ca; display: inline-block; width: 15px; height: 10px; margin-right: 5px;"></span> Graviers</li> <li><span style="border: 1px solid black; display: inline-block; width: 15px; height: 10px; margin-right: 5px;"></span> Carrelage/Dalles</li> <li><span style="border: 1px solid black; display: inline-block; width: 15px; height: 10px; margin-right: 5px;"></span> Enrobé/Bicouche</li> <li><span style="color: green; font-size: 10px;">●</span> Arbre</li> </ul> | <p style="writing-mode: vertical-rl; transform: rotate(180deg);">TRAVAUX</p> <ul style="list-style-type: none"> <li><span style="border: 1px solid red; width: 10px; height: 10px; margin-right: 5px;"></span> Regard eaux usées</li> <li><span style="border-bottom: 1px solid red; width: 20px; margin-right: 5px;"></span> Evacuation eaux usées</li> <li><span style="border-bottom: 1px dashed red; width: 20px; margin-right: 5px;"></span> Canalisations aériennes</li> <li><span style="color: blue; font-size: 10px; margin-right: 5px;">■</span> Regard eaux pluviales</li> <li><span style="border-bottom: 1px solid blue; width: 20px; margin-right: 5px;"></span> Evacuation eaux pluviales</li> <li><span style="border-bottom: 1px dashed blue; width: 20px; margin-right: 5px;"></span> Canalisations aériennes</li> </ul> |
|         | <p><b>Eaux vannes + Eaux ménagères = Eaux usées</b></p>   |  |  |   |  |



**Maître d'Ouvrage :**  
**COMMUNE DE CERISIERES**  
 8 rue Principale 52 320 CERISIERES  
 Tél : 03.25.02.43.94  
 E-Mail : cerisieres52@orange.fr

**Commune de CERISIERES**  
**Récolement assainissement particulier**  
 M.PETIT Jean-Paul - 37 rue Principale

**Maître d'Oeuvre :**  
**EURO**  
**Infra**  
 Ingénierie  
 1, rue Henri Matisse  
 52 000 CHAUMONT  
 Tél : 03.25.35.05.23  
 Fax : 03.25.35.05.24  
 E-Mail : euroinfra@wanadoo.fr  
 Site : www.euroinfra.fr

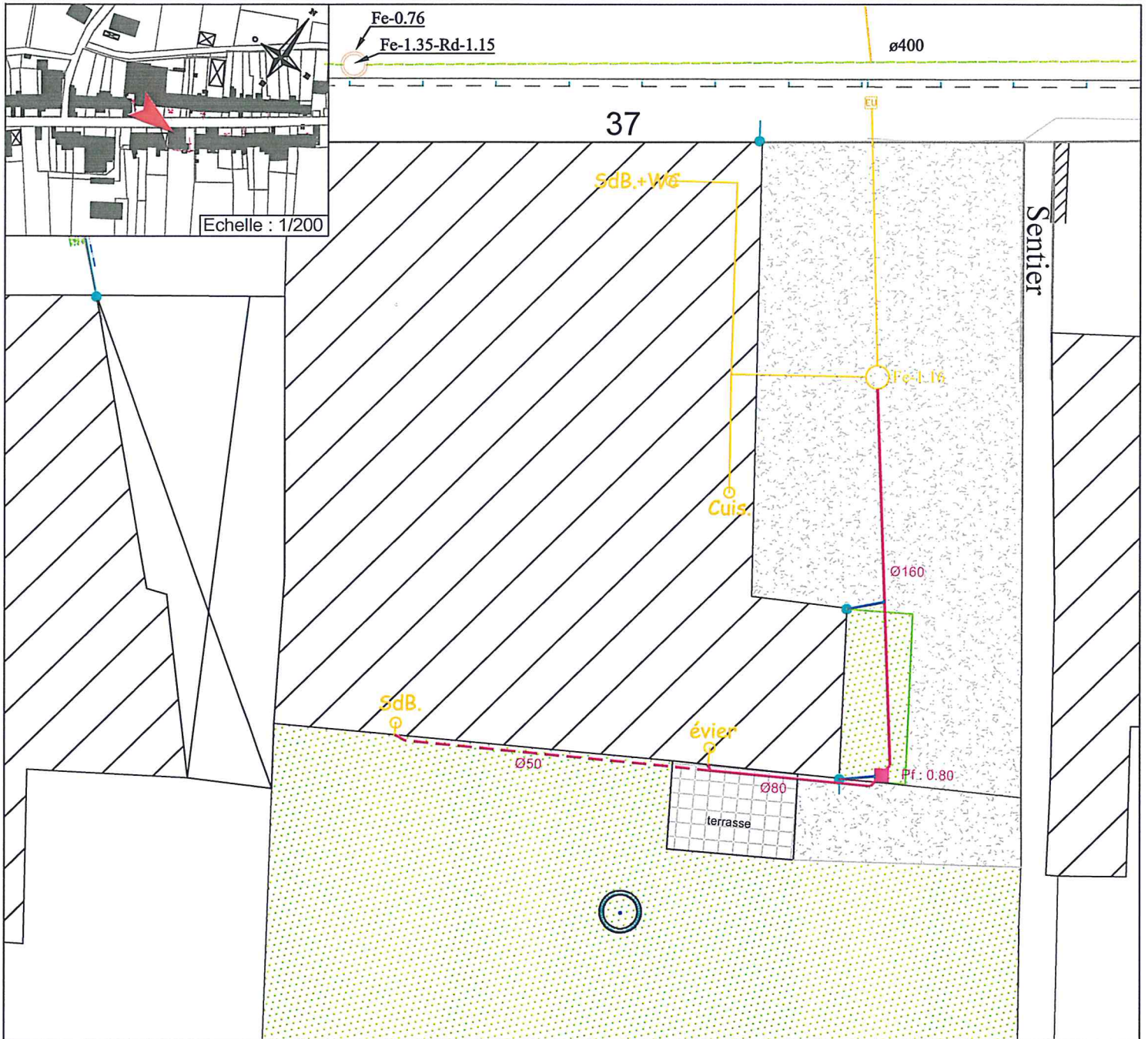

10-07-2017

## PLAN DE RECOLEMENT

|         |   |   |  |  |   |
|---------|---|---|--|--|---|
| LEGENDE | <ul style="list-style-type: none"> <li><span style="border: 1px solid black; display: inline-block; width: 10px; height: 10px; margin-right: 5px;"></span> Regard eaux usées</li> <li><span style="border-bottom: 1px solid black; width: 20px; margin-right: 5px;"></span> Evacuation eaux usées</li> <li><span style="border-bottom: 1px dashed black; width: 20px; margin-right: 5px;"></span> Canalisation aérienne</li> <li><span style="border: 1px solid black; width: 10px; height: 10px; margin-right: 5px;"></span> Regard eaux pluviales</li> <li><span style="color: blue; font-weight: bold;">●</span> Descente eaux pluviales</li> <li><span style="border-bottom: 1px solid blue; width: 20px; margin-right: 5px;"></span> Evacuation eaux pluviales</li> <li><span style="border-bottom: 1px solid blue; width: 20px; margin-right: 5px;"></span> Canalisation aérienne</li> <li><span style="border-bottom: 1px solid green; width: 20px; margin-right: 5px;"></span> Réseau eaux usées public</li> <li><span style="border: 1px solid green; width: 10px; height: 10px; margin-right: 5px;"></span> Regard de visite public</li> <li><span style="border: 1px solid green; width: 10px; height: 10px; margin-right: 5px;"></span> Regard de branchement public</li> </ul> | <ul style="list-style-type: none"> <li><span style="color: yellow;">○</span> Cuis. Cuisine</li> <li><span style="color: yellow;">○</span> Sdb. Salle de bain</li> <li><span style="color: yellow;">○</span> MâL. Machine-à-laver</li> <li><span style="color: yellow;">○</span> WC/EV. Eaux vannes</li> </ul> | <ul style="list-style-type: none"> <li><span style="border: 1px solid black; border-radius: 50%; width: 15px; height: 15px; display: inline-block; vertical-align: middle;"></span> Fosse septique (EV)</li> <li><span style="border: 1px solid red; border-radius: 50%; width: 15px; height: 15px; display: inline-block; vertical-align: middle;"></span> Fosse toutes eaux (EU)</li> <li><span style="border: 1px solid red; border-radius: 50%; width: 15px; height: 15px; display: inline-block; vertical-align: middle;"></span> Filtre bactérien percolateur</li> <li><span style="border: 1px solid black; border-radius: 50%; width: 15px; height: 15px; display: inline-block; vertical-align: middle;"></span> Puits d'infiltration</li> <li><span style="border: 1px solid blue; border-radius: 50%; width: 15px; height: 15px; display: inline-block; vertical-align: middle;"></span> Puits</li> </ul> | <ul style="list-style-type: none"> <li><span style="background-color: #c8e6c9; border: 1px solid black; display: inline-block; width: 20px; height: 10px; margin-right: 5px;"></span> Pelouse</li> <li><span style="background-color: #cccccc; border: 1px solid black; display: inline-block; width: 20px; height: 10px; margin-right: 5px;"></span> Béton</li> <li><span style="background-color: #e0e0e0; border: 1px solid black; display: inline-block; width: 20px; height: 10px; margin-right: 5px;"></span> Graviers</li> <li><span style="border: 1px solid black; border-radius: 50%; width: 10px; height: 10px; display: inline-block; vertical-align: middle;"></span> Carrelage/Dalles</li> <li><span style="border: 1px solid black; border-radius: 50%; width: 10px; height: 10px; display: inline-block; vertical-align: middle;"></span> Enrobé/Bicouche</li> <li><span style="border: 1px solid black; border-radius: 50%; width: 10px; height: 10px; display: inline-block; vertical-align: middle;"></span> Arbre</li> </ul> | <p style="writing-mode: vertical-rl; transform: rotate(180deg);"><b>T R A V A U X</b></p> <ul style="list-style-type: none"> <li><span style="border: 1px solid red; width: 10px; height: 10px; display: inline-block; margin-right: 5px;"></span> Regard eaux usées</li> <li><span style="border-bottom: 1px solid red; width: 20px; margin-right: 5px;"></span> Evacuation eaux usées</li> <li><span style="border-bottom: 1px dashed red; width: 20px; margin-right: 5px;"></span> Canalisation aérienne</li> <li><span style="color: blue; font-weight: bold;">■</span> Regard eaux pluviales</li> <li><span style="border-bottom: 1px solid blue; width: 20px; margin-right: 5px;"></span> Evacuation eaux pluviales</li> <li><span style="border-bottom: 1px dashed blue; width: 20px; margin-right: 5px;"></span> Canalisation aérienne</li> </ul> |
|         | <p><b>Eaux vannes + Eaux ménagères = Eaux usées</b></p>   |   |  |  |   |



**Maître d'Ouvrage :**

COMMUNE DE CERISIERES  
8 rue Principale 52 320 CERISIERES  
Tél : 03.25.02.43.94  
E-Mail : cerisieres52@orange.fr

**Commune de CERISIERES**

Récolement assainissement particulier  
M.OLIVIER Laurent - 38 rue Principale

**Maître d'Oeuvre :**

1, rue Henri Matisse  
52 000 CHAUMONT  
Tél : 03.25.35.05.23  
Fax : 03.25.35.05.24  
E-Mail : euroinfra@wanadoo.fr  
Site : www.euroinfra.fr

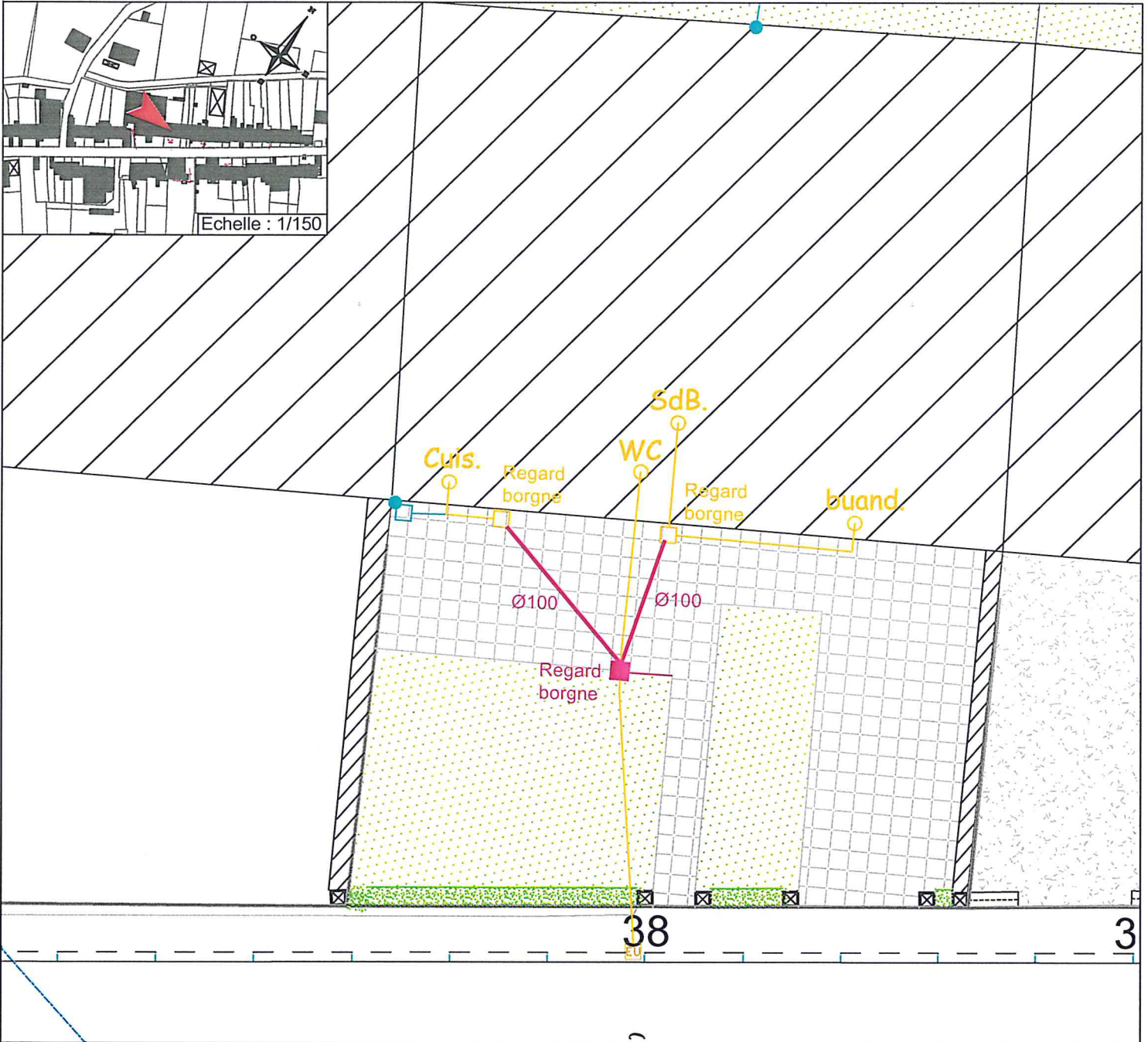
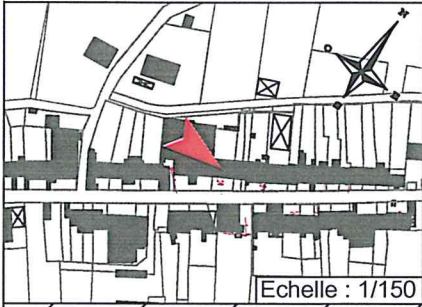

10-07-2017

**PLAN DE RECOLEMENT**

|                              |  |                        |                       |                      |                           |
|------------------------------|--|------------------------|-----------------------|----------------------|---------------------------|
| <b>LEGENDE</b>               | Regard eaux usées                                | Cuis. Cuisine          | } Eaux ménagères (EM) | Pelouse              | Carrelage/Dalles          |
|                              | Evacuation eaux usées                            | SdB. Salle de bain     |                       | Béton                | Enrobé/Bicouche           |
| Canalisation aérienne        | MÀL. Machine-à-laver                             | WC/EV Eaux vannes      |                       | Graviers             | Arbre                     |
| Regard eaux pluviales        | <b>Eaux vannes + Eaux ménagères = Eaux usées</b> |                        |                       |                      |                           |
| Descente eaux pluviales      | Fosse septique (EV)                              | Fosse toutes eaux (EU) |                       |                      |                           |
| Evacuation eaux pluviales    | Filtre bactérien percolateur                     | Puits d'infiltration   |                       |                      |                           |
| Canalisation aérienne        | Puits  |                        |                       |                      |                           |
| Réseau eaux usées public     |  |                        |                       |                      |                           |
| Regard de visite public      |  |                        |                       |                      |                           |
| Regard de branchement public |  |                        |                       |                      |                           |
|                              |  |                        |                       | <b>T R A V A U X</b> | Regard eaux usées         |
|                              |  |                        |                       |                      | Evacuation eaux usées     |
|                              |  |                        |                       |                      | Canalisation aérienne     |
|                              |  |                        |                       |                      | Regard eaux pluviales     |
|                              |  |                        |                       |                      | Evacuation eaux pluviales |
|                              |  |                        |                       |                      | Canalisation aérienne     |



**Maître d'Ouvrage :**

COMMUNE DE CERISIERES  
8 rue Principale 52 320 CERISIERES  
Tél : 03.25.02.43.94  
E-Mail : cerisieres52@orange.fr

**Commune de CERISIERES**

Récolement assainissement particulier  
M.OLIVIER Raymond - 42 rue Principale

**Maître d'Oeuvre :**

1, rue Henri Matisse  
52 000 CHALMONT  
Tél : 03.25.35.05.23  
Fax : 03.25.35.05.24  
E-Mail : euroinfra@wanadoo.fr  
Site : www.euroinfra.fr

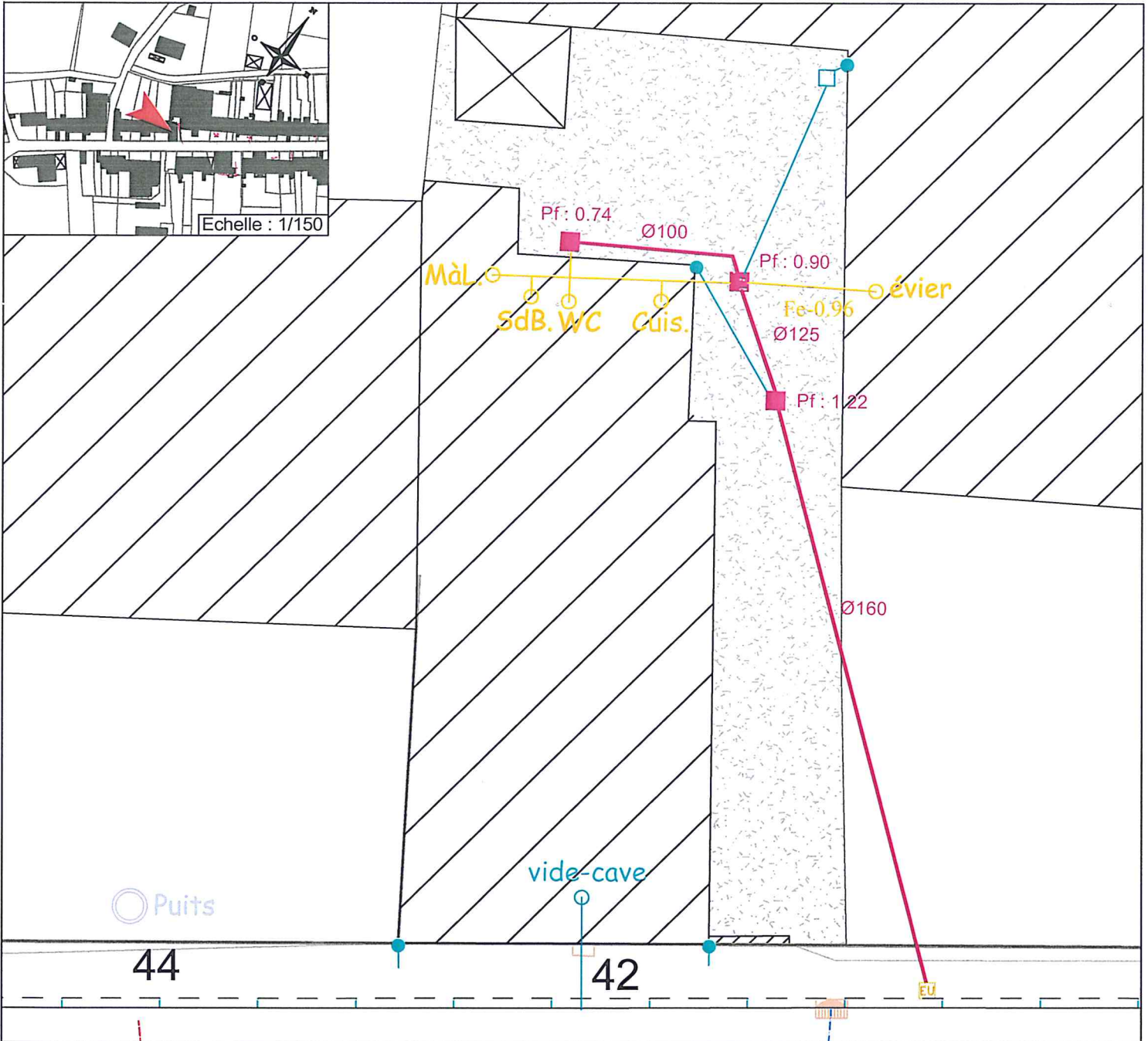

10-07-2017

**PLAN DE RECOLEMENT**

|                |  |  |  |  |
|----------------|--|--|--|--|
| <b>LEGENDE</b> | <ul style="list-style-type: none"> <li>□ Regard eaux usées</li> <li>— Evacuation eaux usées</li> <li>— Canalisations aériennes</li> <li>□ Regard eaux pluviales</li> <li>• Descente eaux pluviales</li> <li>— Evacuation eaux pluviales</li> <li>— Canalisations aériennes</li> <li>— Réseau eaux usées public</li> <li>○ Regard de visite public</li> <li>○ Regard de branchement public</li> </ul> | <ul style="list-style-type: none"> <li>Cuis. ○ Cuisine</li> <li>SdB. ○ Salle de bain</li> <li>MàL. ○ Machine-à-laver</li> <li>WC/EV ○ Eaux vannes</li> </ul> | <ul style="list-style-type: none"> <li>— Eaux ménagères (EM)</li> <li>■ Pelouse</li> <li>■ Béton</li> <li>■ Graviers</li> </ul>  | <ul style="list-style-type: none"> <li>■ Carrelage/Dalles</li> <li>■ Enrobé/Bicouche</li> <li>■ Arbre</li> </ul> |
|                | <p><b>Eaux vannes + Eaux ménagères = Eaux usées</b></p> <ul style="list-style-type: none"> <li>○ Fosse septique (EV)</li> <li>○ FTE Fosse toutes eaux (EU)</li> <li>■ Filtre bactérien percolateur</li> <li>○ Puits d'infiltration</li> <li>○ Puits</li> </ul>   |  | <p><b>T R A V A U X</b></p> <ul style="list-style-type: none"> <li>■ Regard eaux usées</li> <li>— Evacuation eaux usées</li> <li>- - - Canalisations aériennes</li> <li>■ Regard eaux pluviales</li> <li>— Evacuation eaux pluviales</li> <li>- - - Canalisations aériennes</li> </ul> |  |



**Maître d'Ouvrage :**

COMMUNE DE CERISIERES  
8 rue Principale 52 320 CERISIERES  
Tél : 03.25.02.43.94  
E-Mail : cerisieres52@orange.fr

**Commune de CERISIERES**

**Récolement assainissement particulier**

Mme GABRIEL Lucette - 45 rue Principale

**Maître d'Oeuvre :**



1, rue Henri Matisse  
52 000 CHALMONT  
Tél : 03.25.35.05.23  
Fax : 03.25.35.05.24  
E-Mail : euroinfra@wanadoo.fr  
Site : www.euroinfra.fr

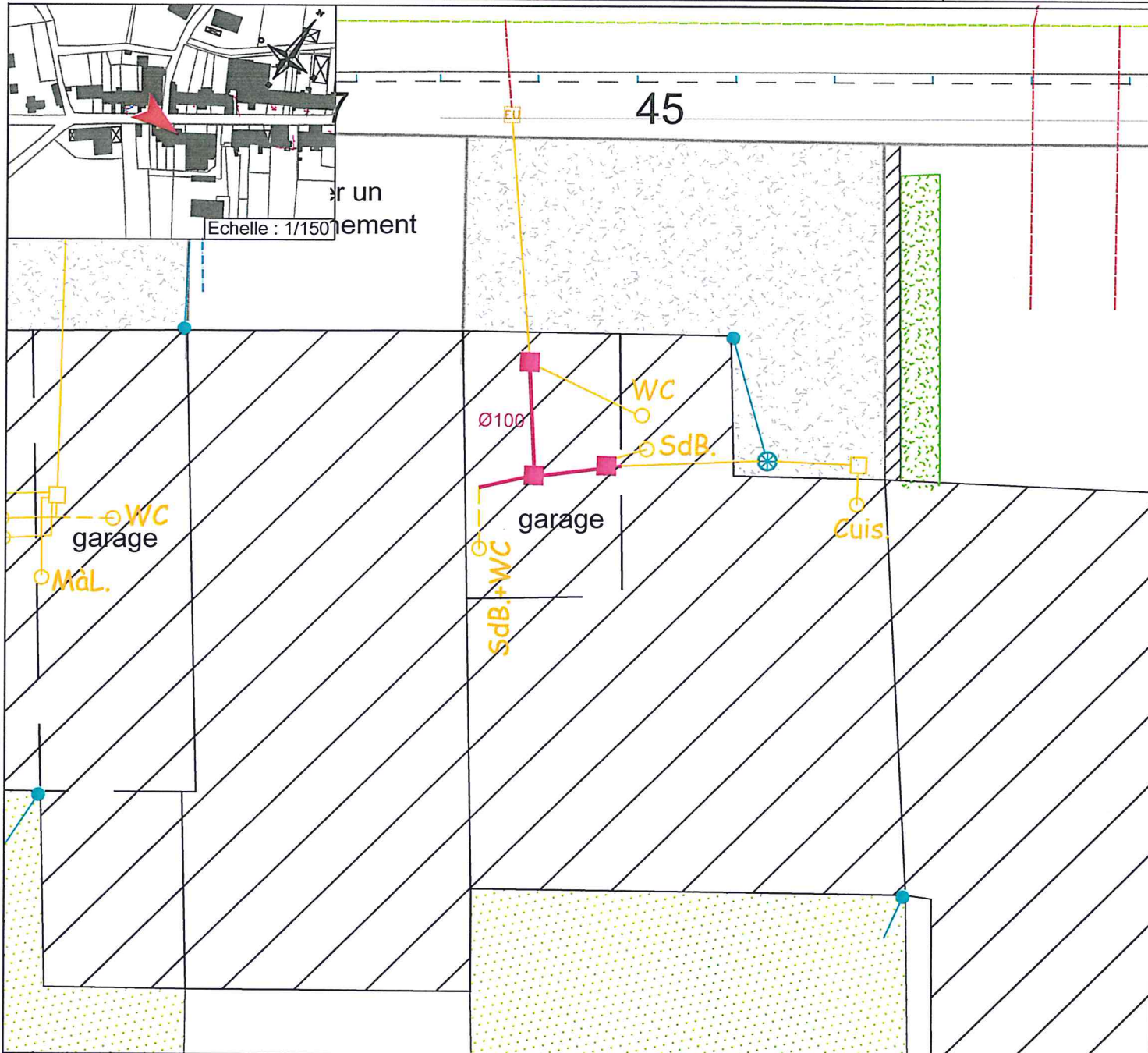

03 25 94 60 66

10-07-2017

## PLAN DE RECOLEMENT

MOZMOMF

- Regard eaux usées
- Evacuation eaux usées
- Canalisations aériennes
- Regard eaux pluviales
- Descente eaux pluviales
- Evacuation eaux pluviales
- Canalisations aériennes
- Réseau eaux usées public
- Regard de visite public
- Regard de branchement public

- Cuis. — Cuisine
  - Sdb. — Salle de bain
  - MàL. — Machine-à-laver
  - WC/EV — Eaux vannes
- Eaux ménagères (EM)

- Eaux vannes + Eaux ménagères = Eaux usées
- Fosse septique (EV)
  - Fosse toutes eaux (EU)
  - Filtre bactérien percolateur
  - Puits d'infiltration
  - Puits

- Pelouse
- Béton
- Gravier
- Carrelage/Dalles
- Enrobé/Bicouche
- Arbre

- T  
R  
A  
V  
A  
U  
X
- Regard eaux usées
  - Evacuation eaux usées
  - - - Canalisations aériennes
  - Regard eaux pluviales
  - Evacuation eaux pluviales
  - - - Canalisations aériennes



Maître d'Ouvrage :

COMMUNE DE CERISIERES  
8 rue Principale 52 320 CERISIERES  
Tél : 03.25.02.43.94  
E-Mail : cerisieres52@orange.fr

Commune de CERISIERES  
Récolement assainissement particulier  
Mme GABRIEL Lucette - 48 rue Principale

Maître d'Oeuvre :

1, rue Henri Matisse  
52 000 CHAUMONT  
Tél : 03.25.35.05.23  
Fax : 03.25.35.05.24  
E-Mail : euroinfra@wanadoo.fr  
Site : www.euroinfra.fr

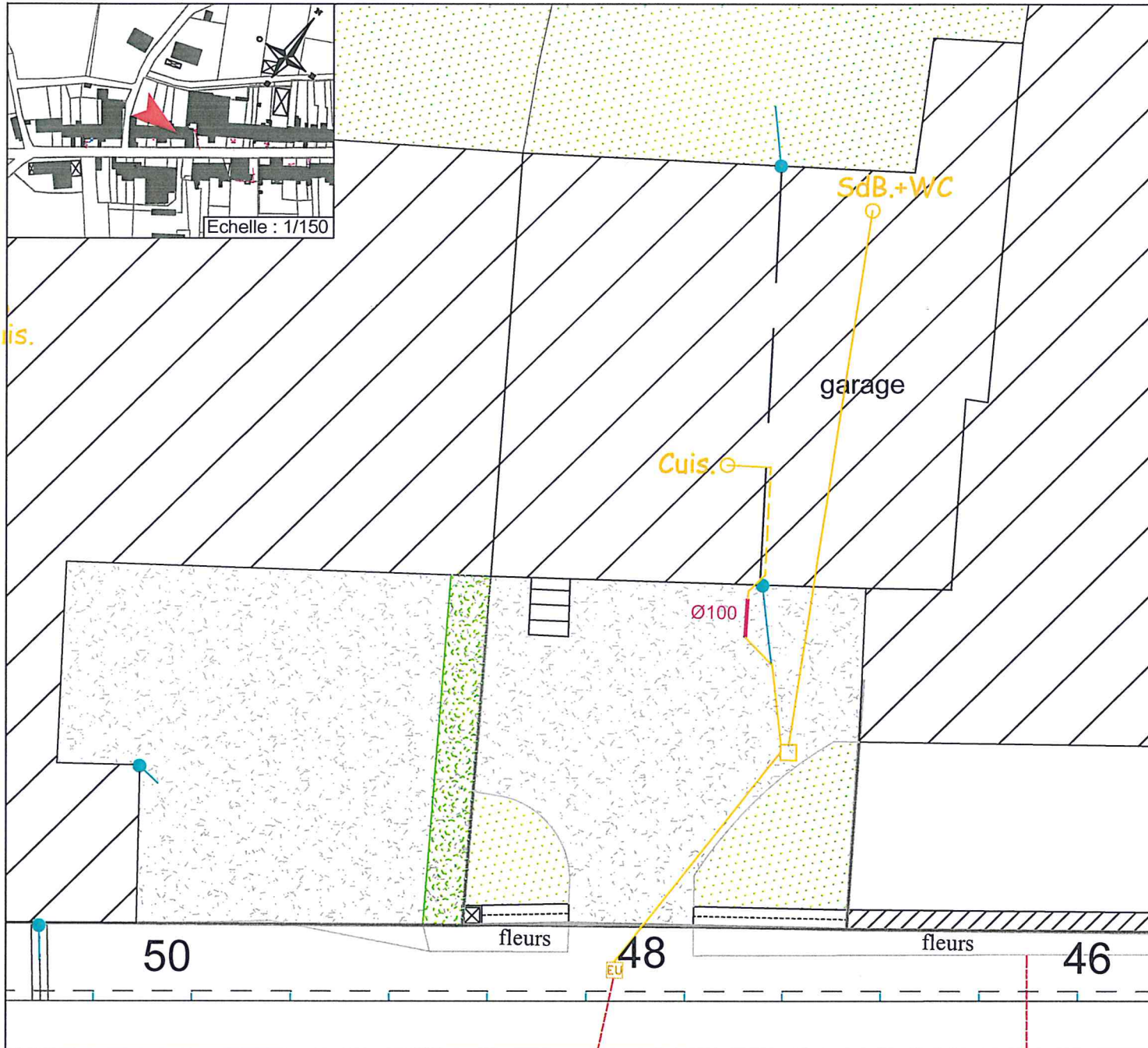

10-07-2017

## PLAN DE RECOLEMENT

|             |  |  |   |   |
|-------------|--|--|---|---|
| M O Z M M P | <ul style="list-style-type: none"> <li>□ Regard eaux usées</li> <li>— Evacuation eaux usées</li> <li>— Canalisations aériennes</li> <li>□ Regard eaux pluviales</li> <li>• Descente eaux pluviales</li> <li>— Evacuation eaux pluviales</li> <li>— Canalisations aériennes</li> <li>— Réseau eaux usées public</li> <li>○ Regard de visite public</li> <li>○ Regard de branchement public</li> </ul> | <ul style="list-style-type: none"> <li>Cuis. — Cuisine</li> <li>SdB. — Salle de bain</li> <li>MàL. — Machine-à-laver</li> <li>WC/EV — Eaux vannes</li> </ul>   | <ul style="list-style-type: none"> <li>— Eaux ménagères (EM)</li> </ul> | <ul style="list-style-type: none"> <li>■ Pelouse</li> <li>■ Béton</li> <li>■ Gravier</li> <li>■ Carrelage/Dalles</li> <li>■ Enrobé/Bicouche</li> <li>■ Arbre</li> </ul> |
|             | <p><b>Eaux vannes + Eaux ménagères = Eaux usées</b></p> <ul style="list-style-type: none"> <li>○ Fosse septique (EV)</li> <li>○ FTE Fosse toutes eaux (EU)</li> <li>■ Filtre bactérien percolateur</li> <li>○ Puits d'infiltration</li> <li>○ Puits</li> </ul>   | <p><b>T R A V A U X</b></p> <ul style="list-style-type: none"> <li>■ Regard eaux usées</li> <li>— Evacuation eaux usées</li> <li>- - - Canalisations aériennes</li> <li>■ Regard eaux pluviales</li> <li>— Evacuation eaux pluviales</li> <li>- - - Canalisations aériennes</li> </ul> |   |   |



**Maître d'Ouvrage :**

COMMUNE DE CERISIERES  
8 rue Principale 52 320 CERISIERES  
Tél : 03.25.02.43.94  
E-Mail : cerisieres52@orange.fr

**Commune de CERISIERES**

**Récolement assainissement particulier**

M.BEAL Jean-Claude - 56 rue Principale

**Maître d'Oeuvre :**

1, rue Henri Matisse  
52 000 CHAUMONT  
Tél : 03.25.35.05.23  
Fax : 03.25.35.05.24  
E-Mail : euroinfra@wanadoo.fr  
Site : www.euroinfra.fr

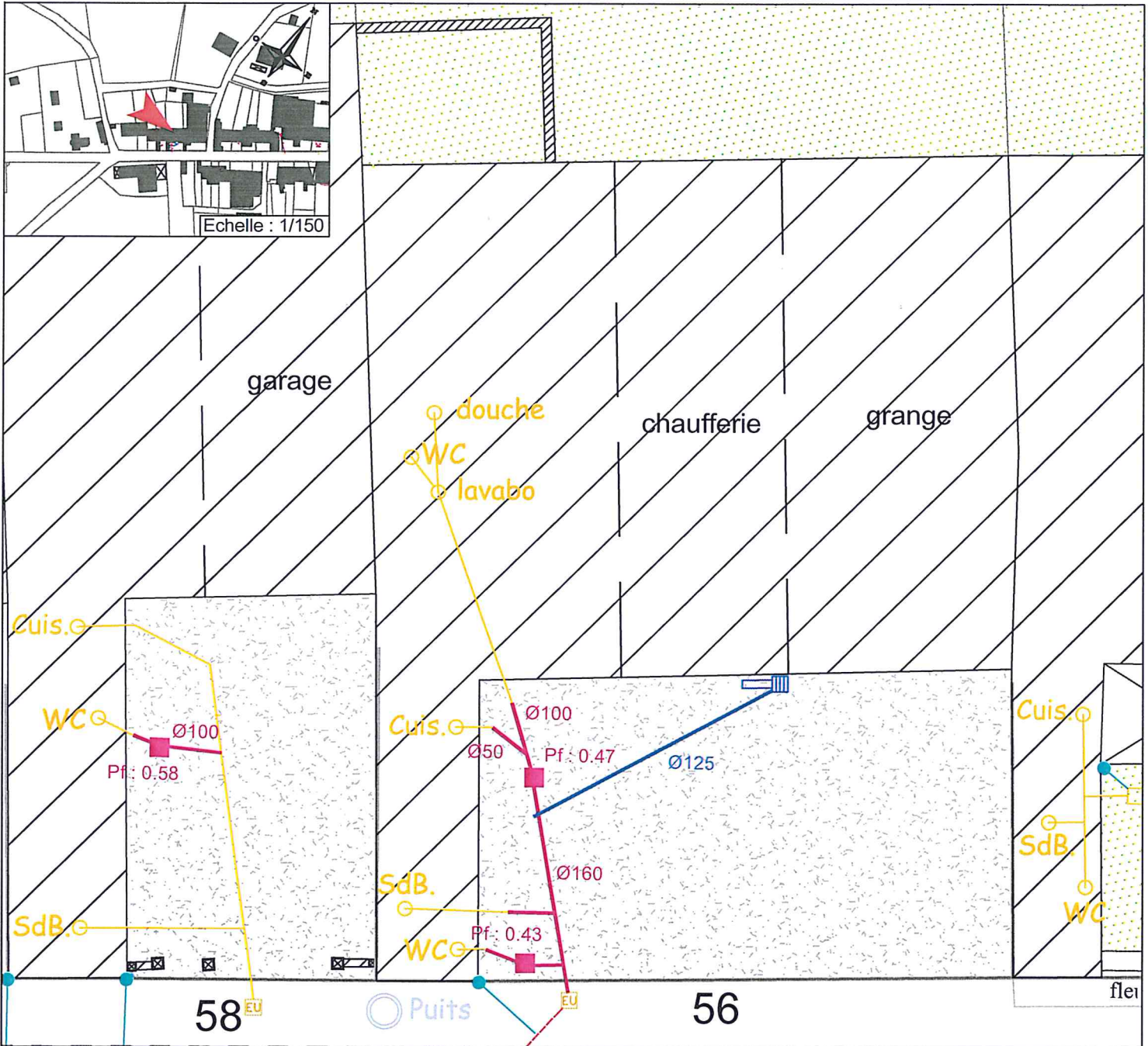

10-07-2017

# PLAN DE RECOLEMENT

|                              |                              |  |                           |                           |                       |
|------------------------------|------------------------------|--|---------------------------|---------------------------|-----------------------|
| <b>MOZMOM</b>                | Regard eaux usées            | Cuisine                                      | } Eaux ménagères (EM)     | Pelouse                   | Carrelage/Dalles      |
|                              | Evacuation eaux usées        | Salle de bain                                |                           | Béton                     | Enrobé/Bicouche       |
| Canalisation aérienne        | Machine-à-laver              | } Eaux vannes + Eaux ménagères = Eaux usées  | Graviers                  | Arbre                     |                       |
| Regard eaux pluviales        | Eaux vannes                  |  | Fosse septique (EV)       | Regard eaux usées         | Evacuation eaux usées |
| Descente eaux pluviales      | Fosse toutes eaux (EU)       | Canalisation aérienne                        | Regard eaux pluviales     | Evacuation eaux pluviales |                       |
| Evacuation eaux pluviales    | Filtre bactérien percolateur | Regard eaux pluviales                        | Evacuation eaux pluviales | Canalisation aérienne     |                       |
| Canalisation aérienne        | Puits d'infiltration         | Evacuation eaux pluviales                    |                           |                           |                       |
| Réseau eaux usées public     | Puits                        |  |                           |                           |                       |
| Regard de visite public      |                              |  |                           |                           |                       |
| Regard de branchement public |                              |  |                           |                           |                       |
|                              |                              | <b>T<br/>R<br/>A<br/>V<br/>A<br/>U<br/>X</b> |                           |                           |                       |



**Maître d'Ouvrage :**

COMMUNE DE CERISIERES  
8 rue Principale 52 320 CERISIERES  
Tél : 03.25.02.43.94  
E-Mail : cerisieres52@orange.fr

**Commune de CERISIERES**

**Récolement assainissement particulier**

Mme ETIENNE Andrée - 58 rue Principale

**Maître d'Oeuvre :**

**EURO Infra**  
Ingénierie  
1, rue Henri Matisse  
52 000 CHALUMONT  
Tél : 03.25.35.05.23  
Fax : 03.25.35.05.24  
E-Mail : euroinfra@wanadoo.fr  
Site : www.euroinfra.fr

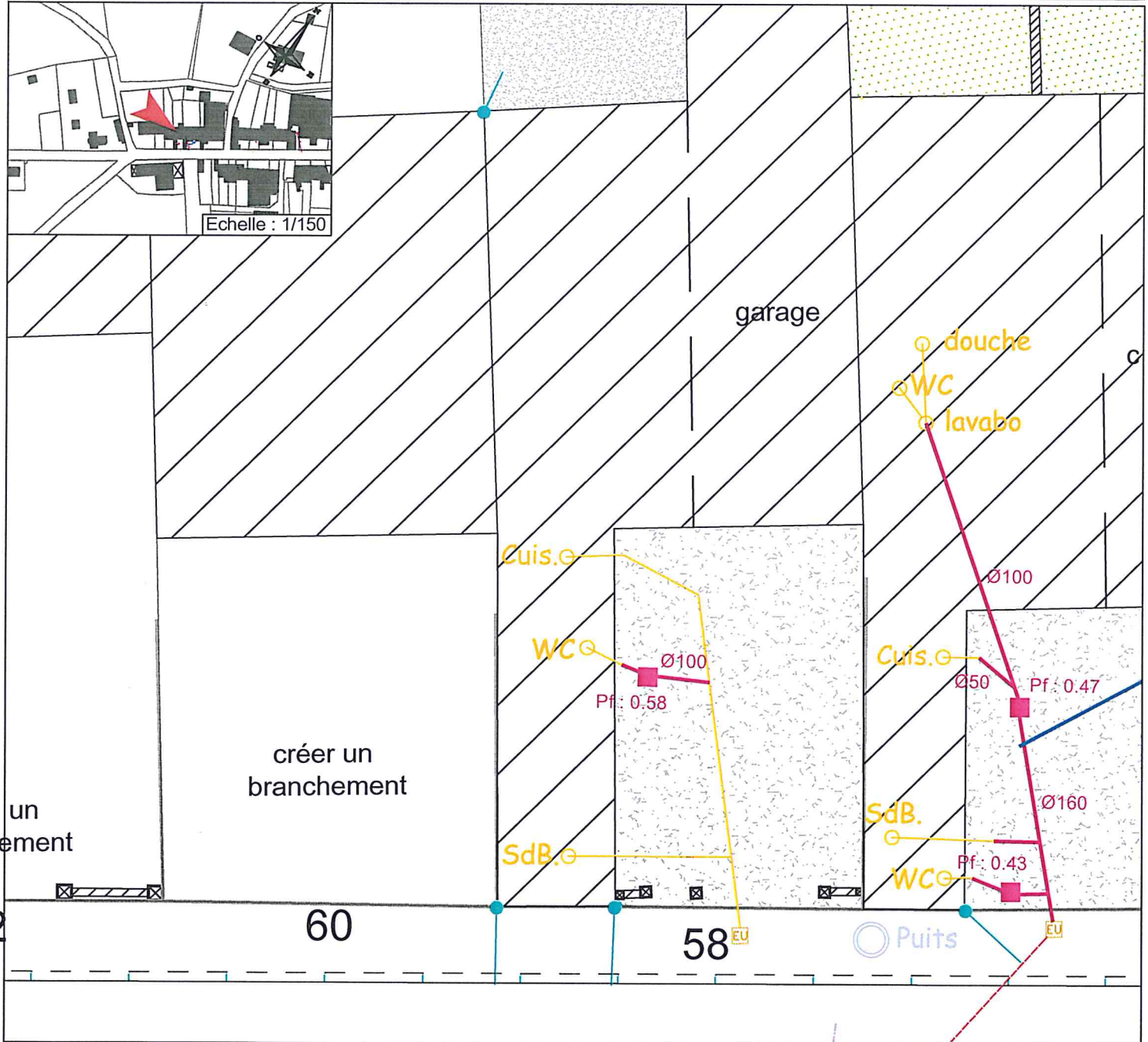

03 25 94 60 66

10-07-2017

**PLAN DE RECOLEMENT**

MOZMGM

- Regard eaux usées
- Evacuation eaux usées
- Canalisations aériennes
- Regard eaux pluviales
- Descente eaux pluviales
- Evacuation eaux pluviales
- Canalisations aériennes
- Réseau eaux usées public
- Regard de visite public
- Regard de branchement public

- Cuis. ● Cuisine
  - SdB. ● Salle de bain
  - M.L. ● Machine-à-laver
  - WC/EV ● Eaux vannes
- Eaux ménagères (EM)
- Eaux vannes + Eaux ménagères = Eaux usées

- Fosse septique (EV)
- Fosse toutes eaux (EU)
- Filtre bactérien percolateur
- Puits d'infiltration
- Puits

- Pelouse
- Béton
- Graviers
- Carrelage/Dalles
- Enrobé/Bicouche
- Arbre

- T R A V A U X**
- Regard eaux usées
  - Evacuation eaux usées
  - Canalisations aériennes
  - Regard eaux pluviales
  - Evacuation eaux pluviales
  - Canalisations aériennes